Контрольный экземпляр

Массе а мехкий пролетареш, вIашагIкхета!

СЕРДАЛО

СОВЕТСКИ СОЮЗА КОММУНИСТИЧЕСКИ ПАРТЕ НОХЧ-ГIАЛГIАЙ ОБКОМА, НОХЧ-ГIАЛГIАЙ АССР ЛАКХЕХЬАРЧА СОВЕТЕИ МИНИСТРИЙ СОВЕТЕИ ОРГАН

«СВЕТ» Орган Чечено-Ингушского обкома КПСС, Верховного Совета и Совета Министров ЧИАССР

Газет арадувл 1923 шера денз * ШИНАРА, 20 ФЕВРАЛЬ, 1990 ШУ. * № 21 (7835). * Мах 3 кеп.

Махулла дукхагIа доккха киловатт - сахьат электричедозал дола поездаш чакхдахара тIехьа яьржача социалистически яхьа юкъе хьинаре дакъа а лаьца хьабоагIа Гудермесски локомотивни депо болхлой. ХIаьта яхье хьалхле якхара хIанзлехьа ларда йоллаш а боахк уж. Масала, карара шу доладелча денз чакхбаьккхаб 700 доккха дозал дола поезд. Кхояьй 10 эзар совгIа желовесникаш, РСФСР хал-

ски энерги.

Социалистически яхье дика хьокхамаш гойташ, масанена хьалха а баьнна къахьеташ ба машиннсташ - тяКЪАХЬЕГАМА ВАХТЕ— МАШИНИСТАШ

кха депутаталла кандидаташ Т. Ибрагимов, Н. Борщов, А. Губанов. Царех хIаране, 1990 шу доладелча денз чакхбаьккхаб итт-итт поезд.

Н. БОРИСОВ,
тха штате воаца корр.

КПСС ЦК февральски (1990 ш.) Пленумо могаяь проект

ГУМАННИ, ДЕМОКРАТИЧЕСКИ СОЦИАЛИЗМАГА

(Парте XXVIII съездага йола КПСС ЦК платформа)

Парте мохк перестройкага тIахьийхача денз дIаяхача ханах из никъ миштаб хьажари тахкари хилар. Цунга довлара юкъа керттера итог я общество духовнин политически лоал лаьттачара мукъаяккхар. Кортамукъа; демократизацен гласностен хьале нах гражданскин къаманн хьакъехьа мабаггIара хинна дIаэттар, шоай бе дехкар паччахьалкхен гIулакхаш.

Вайна ховра геттара бокъкхача мехка вахаре 300 миллион гаргга нах болча халкъа хулаш бола бокъонца заман хувцам цхьалхеи аттеи хургбоацилга.

Перестройка дIаъьош я пIезига доаца чоалхане хIаманн уватташ. Хьагучаяьлар общества экономике, социальнин къамийн гIулакхий дакъе, духовни вахаре итташ церашка хьаIайна хинна проблемаш. Из хулаш юхьанца хургья, аьнна, хийттачул прагIа хилар проблемаш, йохкагIа хилар хиланза даргдоацача хувцамнй масштабаш. Царна тIакхийттар реформаш еча хана даь гIалаташ.

Иштта да долаш дар. Цу церашка Iоаньча ерригача опыто—дикачо а вочо а — йиш хулийт бIубенна ала: перестройкана яц корта бола альтернатива. Из хала, драматически бале а, нийса никъ ба наха хила доагIа вахар Iалашдара, вай бокхача мехка потенциалах пайда эцара. Майрра а хадданза а цу новкъа даха деза, вай общество юхатIехьашка якха е из гражданскн конфронтаце оттае гIертача низашта духьале а еш.

ХIанз радикальни дош да дIадоладаьча хувцамнй темпаш, ира социально-экономическин проблемаш сихагIа къоастаяр. Вай кхаьчаш боахам лелабареи доал дарей хьалхара система диккача боараме лаьгIъеннача, хIаьта керда механизмаш хIанз а бизза низ боланза долча доазонга. Кердачунга довлара никъ чIоагIбаланза. доал дара гIулакх меллуш, хулаш дар ца кхетадеш ба. Нагахьа санна из бIаьхлой. из халкъа цIенхаштта тIехьа тIадоагIа водараш долаш хила тарлургба.

Де дезар цаI мара дац — оттаяь реформаш хьадда, хьинаре дIаяхьар.

Оттаеш йола реформа лаьрхIа я из съездо чIоагIъяьчул тIехьагIа, парте керда Программа оттаяллца кердачунга довлара хьалашка коммунистнй балха лард, политически ориентирнй система хилнйтара.

I.

Сенах латт перестройка маIан, фуд парте идейно-политически арсеналера хаьдда дIадаккха дезар а юхедита дезар а

Вай эгтара хьалха дIахад социалистически принципанца тарлургйоацача авторитарно-бюрократически системах. Вай идеал гуманни, демократически социализм я.

Революционнин хувцамнй новкъа даьннача вай кхы хургдоацаш Iокховса деза де лаьрхIачунга долхаш вайна новкъарле еш дола дIаяхача заман боаржолаш.

Маркса, Энгельса, Ленина материалистически мировоззренеи диалектически методологеи творчески уйлана тешаме хIлар чIоагI а деш, цунца хьалхле а делаеш, идеологически доазув уттаделга, догматизм, кхыйола уйлаш идеяши ла ца магар хьадда дIа а доакхаш.

Болхлой класса, берригача къахьегамхой позицешка а дусаш, вай цунца цхьана тIаэпац дерригача халкъа а дерригача адамий а ганзашта духьала дола бокъонца доаца классови гIулакх.

Вай дIадоакнх общественни вахар деррига а пачхьалкхен кара хургдолаш делга, шнй хьаттдари законагIа доацари де Iаьдалца зуламаш дарах таIазар ца деш вита, ца йоагIача привилегех пайда эца йиш мел хулийтар.

Вай дIадоакнх социалистически рузкъах примитивни уйла елга, товарно-ахчан гIулакхаш ца могийтила, сат хийравоакхаш, шнй таронехи шийна ховчохи пайда эца цунга йиш ца хулийта доалдареи боахам лелабареи моллагIа формаши методаши.

Вай дIадоакнх юхьханца индустриализаци еш хиннача замангара хьадоагIа боарам боацаш пайда эцаш хила йиш йола объектаца санна Iаламца гIулакх леладар.

Вай харцахьа лерхI халкъний культурно-исторически ганзаш, мехка Iоаянь интеллектуальни капитал лора ца елга.

Вай дIайоах къахьегамхой нхыча партей, царца цхьана мехкаш халкъашн прогрессивни дегIаахара юкъе дакъа лоацача социал-демократически ярий а хьакъехьара стереотипаш.

Вай хьаллоац кердача заман керттера белгало мехкаш вIаши тийна дегIаухилгеи шоашта эшар харжа мукъайолча тайп-тайпарча обществаша вIаши гIулакхаш леладу бIарчча дола дуне хьахилар объективни доагIаш лерхIялгеи.

КПСС принципиальни лоархIаме оттаду вай дIаяхача хана сталинщино хьадаьр социалистически принципаш телхаеш хьахиннари шоай мехка а деррига адамий а прогресса юкъе парте, халкъо бокъонца лаьца дакъеи хаьдда къоастадар.

Цхьатарра кхераме да дIадахачун идеализаци яр, вай историе трагически оагIонех дизза а кънза а бакъдар ха безам ца хилар, иштта вай исторически тIехьалеи чухь бокъонца сийлахь-доккха, маьхе мел дар дIадаккха гIертар. Советски наьха къахьегамеи къовсамеи хадданза хьаоагIа бувзам бохабе йиш яц.

Социалистически дегIааха йиш яц идеал йсацаш. ХIаьта из бокъонца йола кIийле йоацаш юс наха шоай истори диндолийте е теркал ца дой. Вай хьалашка интернационализм йоацаш тIаэца йиш йола исторически сакхетам. Даьхе езилга, патриотизм халкъ унахцIена а доахалургдолаш а хилара белгалонаш я.

Итташ церашка мара гаьна деце а, хургдолчун сурт хьадда оттаде йиш яц, шнй дерригача доакъошка. ЦаI да къаьгга: из геттара кхыйола, демократе хьалашка, низ болча культурнин Iилма-технически прогресса кIийлен тIа йола общество хургья, из хьахургья вай мехка халкънй а дерригача адамий а гуманистически ганза кIийлен тIа. Цивилизацни Iаламн цаI хилар, шийна чухь саг историе маIан хилар кхетадаь общество. Хургйолча общественнй организацце цу белгалонаша хьагойт социальни мукъадовлара тIехьа халкъаша къахьегаши къовсам лоаттабеши хьахиннача юххьанцара хьайоагIача социалистически идея маIан.

Iаьдал—Советашта, фабрикаш—болхлошта, лаьтта — ахархошта долаш болча социалистически наькъан Октябра идеяшеи мутIаха хилар вайца дусаш да хувцалургдовцаш. Вайга ба доккхагIча ноахалий духовни низи денали. Даьхенна шоаш кхо ца беш уж хилар, эгтара бокхагIа бала тIаэттача хана шоай са дIаденнараш сийлахьа дагалоаттабар.

Вайца я социальни нийсхон идея. Цо исторически ца хинначара хьалгIовттабир итташ миллионаш нах, вай паччахьалкхенах низ бола паччахьалкхе яра гIулакхаш де дог ураоттадир цар. Советски мохк керттера лоархIам болаш хилар адамаш фашистски лоала кIалхардахара, дукхача халкънй чIоагIало хилар къам мукъадаккхара тIехьа цар лоаттабаьча къовсаме, кхычунца нийсде йиш йоаца, ше санна дар кхы доапа дакъа лаьцар дунен Iилмана, техникана, культурана юкъе.

Эгтара хьалха советски кIийлен тIа хьахинна къахьега, пенсионни Iалашвэь хила, мах боацаш дийша образовани хила а дарба дайта унахцIена хила а бокъо кхыдола социальни гIулакхаш моллагIча цивилизовании обществе хила йиш йолаш дIаэттар. Уж дицдалийтар хургдао бакъ дар, социалистически идеала тIехьаэтта эгтара йокхагIйола турпалал шоашкара яьнна а шоаш цу гIулакха дIабенна а нах ца лархIар.

Иштта я перестроечни уйланеи моралеи чIоагIалоп пункташ.

II.

Парте политика юкъмоттиге—саг

Парте керттера де лерхIар да общественни дегIаахара юкъмоттиге саг оттавар, цун вахара а къахьегара а доагIа хьалаш Iалашдар, социальни нийсхо, политически кортамукъале, саг массе оагIорахьара дегIаахара а духовни тоавалара а таронаш хилнйтар. Духхьал цунца къоастаеш хила еза общества прогресс.

КПСС тIехьа я махулла гражданй **бокъонаши кортамукъаленаши лелаяра правови гарантеш** сихагIа хьахнлара. Вахара керттера ганз сага шнй кортамунъале могаяра гражданй бокъонй ерригача комплекс Iалашъярга хьаьдда довлар перестройкана эгтара керттера карагIдаьннар да. ХIанз бокъонаш чIоагIъяьнза, цар чIоагIа йола материальни, юридически, политически лард йолланза яргьяц.

Парти тIехьа я:

— **гражданина личности снйи**, цун фусами боахами къхьчун тIакховда йиш йоацаш хилар, переписнайи телефонни къамаьлнйи къайленаш лораяра;

—**къахьега йола бокъо** кхоачашъяра гарантеш чIоагIъяра, къахьегама дунхалгеи дикалгеи, цох бухсоцца хьахулачунга хьежжа доагIар далар Iалаш а деш, бе болх хулга хьаллацара механизм хьаяра, кадраш кнйчъяраи юхакийчъяраи, професси е балха моттиг хувцанза баргбоацача эттараш эшнача тайпара материальни хьаллацара;

— **граждайй политически бокъонаш** дегIаахараи чIоагIъяраи; обществаи паччахьалкхени гIулакхашта доалдара юкъе дакъалацара, дош ала, кепайоазон, митингаши демонстрацеши е, общественни организацешка вIашагIкхета нах муҳъахилара. Из деш цIенхашта доаттае еза правопорядок, советски законаша дIадехараш кхоачаш а деш;

— **творчества кортамукъаленн** къаман доалахьара хIама хиларах тарра талантацара гIулакх леладаран. Культура сферо дукхах тайпан хулга мамогта мога а деш, парте хьаллоацаргья гуманистически критереш, псевдокультурах общество лораергья. Социализмана мегаш дац культурера коммерчески гIулакх;

— духовни сферо саго шнй моттиг паргIатта къоастаяр, **ди харжа а ди лелабе а кортамукъа хилар.** Шнй мировоззренчески позицеш тIара а ца йоалаш, парте кIоарггйо атеисташтеи динах тешараштеи юкъера диалог, дIахохьоргба законнй боарамашка дерригача киназашка паргIатта гIулакхаш де таро хургйола никъ, наха вIаши дувцар кхетадара юкъе шнй дакъа а хьош;

— гражданий бокъонаш лораяра суда доархIам лакхбар, бокъонаш лораяра йола общественно-паччахьалкхен комиссеш яхкар.

КПСС боккха доархIам бу гарггарча хана кепайоазонахн массови информаце кхыча средствеахи, ди лелабе мукъахилараха дина объединенеехи, гражданий общественни объединенеех, СССР дIавахара а СССР хьачувара а порядках, СССР гражданствах, СССР халкънй меттаех дола **законашн** гражданий политически личний бокъонаш Iалашъяра тIахьийха кхыйола законодательни акташн укх гарггарча хана тIаэпара.

Партн тIатеIа советски наьха **экономическин социальнии бокъонаш** чIоагIъеи дегIайоалаеи, цар вахара хьал тоаде гIертаргья. Цу сферо цо шнй низ вIашгIтохарга укх дехкарашка:

—баха нах бегалгеи миграционни процессаш нийсъелгеи Iалашдергдола паччахьалкхен юкъара **демографическа политика** оттаяри законодательни чIоагIъяри;

— КПСС XXVII съездо, оттаяьи 2000 шу тIакхоачаш хIара советски дезал къаьсттача квартираца е индивидуальни цIенца Iалашбе лаьрхIан **жилищни программа** кхоачашъяр. Цо дIадехарга темпаш лакхъелгеи паччахьалкхен, предприятей, кооперативаи, бахача наха шоаш Iоадаьчун, льготни кредитий чотагIа наха чубаха цIе-

(дIахододар 2-чеи 3-чеи оагIош тIа).

Яхьа дневник

ЛаьрхIар кхоачашду

Вай республикерча халкъа эша товараш арахецача производственни объединенешта юкъе йоккхагIа лоархIачарех цаI я Нохч-ГIалгIай «Салут» яхача производственни текстильно-галантерейни объединене коллектив. Цо арахеца тайп-тайпара товараш бахача наха чIоагIа хоатташ дика дIаэцаш да. Цудухьа уж тIа-тIа дуккагIа хилийтара, цар ассортимент шеръяра доккхий дехкараш тIанйцад цо пятилетка тIехьарча шера. Чакхбоалаш латт ух шера хьалхара ши бутт. Мишта кхоачашду объединене болхлоша шоаш тIанйца дехкараш? Цар бечча балха хьокхамаша хьахьокхачох уж шоай деша бизза дай хинваб. Духхьал январь бетта планагIа лаьрхIачул совгIа арахийцай цар 354 эзар сома маьха товарни продукци. Халкъа эша товараш арахецара пачхьалкхен план 150 процент кхоачаш а яь, заданел тIех цар арахийцад 500 эзар сома маьха.

Объединенерча цехашта юкъе яц тIехьаюсаш йола коллективаш. Царна юкъе а къаьстта дика болх а беш, башха-дика производственни толамаш дахарца белгалъяьнна я Хазова Татьяна, Барахоев Дауд, Бибулатов тIахIар керте латтача цехнй коллективаш.

Деша дай бац

Къаьстта дукха гIишлош хьалъе лаьрхIар вай республике пятилетка тIехьарча шера. Духхьал наха чубахара хьалде дезаш да йиъ бIаь эзар квадратни метр хула цIенош. Уж хул пятилетка дIадахача шерашка юкъера лаьрхIача хIара шера хьалдаьрел диазза дуккагIа. ХIаьта хьалъе еза школаш, больницаш, кхыйола социультбыта объекташ итташ я. Уж хьалъеча шоай бехкагIа хьовзам да хилийтара доккха дукъ тIалатт «Стройиндустрин» яхача объединене болхлошта, хIана аьлча, цига эша гIишлош материалаш лоаттае езараш уж ба. Цу даькъе доккхий дехкараш тIанйцад цар ух шера, Мишта кхоачашдутеш цар уж? Январь бетта баьча балха итогашка хьежача дIадахача шера санна пачхьалкхен дехкараш дукха тIадусаш дIаделадаьд цар ер шу. Цхьаккха хьокхама заданех лоархIабаьбац уж. Товарни продукци арахецара даькъе цар на тIадисад 157 эзар сома маьха дехкар. Ара ца хецаш дукх йисай бетон, маркхал, аьшкбетонен дахчаш изделеш.

Ший потребителашта поставваш яра долча договорнн дехкарех а 83,5 процент мара доархIаяьяц объединене коллектив дIабахача январь бетта.

БIаьстанна накъадолхаш

Кхашкарча балхашта кийча ба

— Хадданза къахьегаш боландаь, сиха чакхйоал Iан ха юртбоахама техника тоаеш болчарна. ХIаьта керттерча даькъе царна хIанз карагIдаьнначох тийша хургда бIаьстан кхашкара балхаш ший ханнахьа дIадоладарн толаме чакхдахарн, цунца цхьана ялат, доакъар, хьайбай продукци якхара а из паччахьалкхенна дIаялара а планаш кхоачашъяр. нах кхачан продуктапца Iалашбар, — дувц Надтеречни района «Надтеречный» совхоза мехмастерске заведующе Исламов Увайса. — Цудухьа тхоай техника ма хулла дикагIа, сихагIа бIаьстан балхашта кийчъяра берригача помещенн йоацилга. Цудухьа цу майдане громкоговорителаш а оттаяь вIашагIкхетар дIадахьа лаьрхIар.

Депутаталла оттаваьча кандидата биографи тулбеннарашка дIайовзийтар цун доверенни волча Ачхой-Мартана юрта Совета исполкома председателя А.-Г. А. Бучаева.

Цул тIехьагIа къамаьл де дош делар Д. Г. Завгаевна. Наха уйла тIайохийташ ладийгIар, халкъа депутаталла харжа оттаваьча кандидатага. ХIаьта, цо дийцар ший программа чулоацамга диллача республика тIехьайисачара хьалъяккха, наха къахьега а баха а тоа ца еш цунга йоккхагIа юкъ яккхийтара йоашта моагар де гIерт арендатораш. Кхашкарча балхех мукъаяьна техника, инвентарь гостехнадзоро дIадехьача тайпара доал а даь: мукхъюаргйоацаш машинни даьтта, басар хьенха, асфальт, е жагIа билла лаьрххIа кийчъяьча площадкашка дIаоттайир соахка Iа долалуш, хIаьта ремонт е езар договораш а оттадаь мехмастерске дIаелар.

— Трактор е комбайн тоаяра арендни коллектива кулгалхочунца барт беш, эгтара хьалха меттаоттае еза оатхалаш узлаш белгал а яьхе, уж тоаяра мах а бийце дефентни акт оттаю оаха, — дувц У. Исламова. — ХIаьта мастерске эшар даь трактор дIаюгача хана, цу актага хьежжа тоае езаш хинна хIара оатхал, цо мишта болх бу тохк цун дас, хьалха, аккордно-премиальни хьисапе къахьегача хана санна, тIа а хайна из дIайолаелча кхоачам а ца беш. Кхы а цхьа хIама да. Акта тIа белгалйоакнх техника тоаяра ха а. Цул хьалха оаха из кийчйой, тарифни сеткага хьежжа, тхона кхы тIа а премиальни санна ахча доагIа арендни коллективагара, ха тIехйоакхе цунна тхогара дIадоагIа. Цудухьа шоаш хьа мел дер тешаме, сиха де гIерт тха мастерснера хIаравар.

Царна из карагI а доал Таханарча дийнахьа кхашкара, кхытайпа балхаш де кнйча я совхоза еррига трактораш, 24 комбайн.

Совхоза керттерча инженера А. Садулаева, юртбоахама машинашта волча инженера М. Завраева, У. Исламова, арендни коллективай викалаша кулгаш а яздеш техника тоаяьлга тешал деш оттаяьча акташа хьахьокх, хIара трактор, комбайн меттаоттаяра йийцача ханал совгIа ремонтникаша цхьа ди дIа ца дахийталга.

Из толам баккхийтараш ба эгтара хьалха мастерске къахьегамхой: токараш Халмышев Хаваж, Аблушев Руслан, аьшка пхьар Шахбиев Мохьди, слесарь-моторист Дурдиев ХIарон, слесарь-инструментальщик Идрисов Одесс, кхыбараш.

ХIанз керттерча даькъе тракторий каст-каста йохаш йола, хIаьта инвентарь тоаеш эшаш хургйола оатхалаш еш, йиса комбайнаш меттаеттаеш ба уж а цар новкъостий а.

Бригадашкара толашагIбола механизаторан-говзанчаш хьагул а баь тIехьавзаш йола инвентарь тоаяра звено вIашагIъелла хиннаяр цу боахаме соахка гурахьа. Кхы бе болх а боацаш карара шу долалуш шоай бригадашка гIолла дIаюха бахар цу звенона юкъебоагIаш хинна нах. Арендни коллективай мел йола тIехьавзаш инвентарь тоаяь, кхы мел эшар даь 4 январе кийчон-мугIаре дIаоттайир цар. Цу звенона юкъебоагIаш хинначарех къаьстта дика бувц юртбоахама машинашта волча инженера Завраев Малика механикаш Битиев Нурдин Эдисультанов Хьусеин. ХIаьта тамаш а яц. Йоккха балха опыт йолча цар, цкъа-дале, шоаш ши норма ца еш нагтахьа ди дIадахийтацар, шозлагIдале, говзал лохагIа йолча механизаторашта массе хана новкъостал дора хьехамашца а гIулакхашца а.

М. ХАМАТХАНОВ.

ПРЕСС-ЦЕНТРО ХОАМ БУ

ТIехьарча деношка городе Грозне тайп-тайпара йоахараш дувц. Уж йоахараш бакъде гIерташ уж дувцараша цхьацца йолча элементий хулиганскн гIулакхех пайда йийца ца Iеш, город Бакура араьяьначул тIехьагIа шоай массазарча базе дIайолхаш йола военни вертолетий группаш городе Грозне лоаццача хана сайца хиннай дозапрака яра а экипажашка салаIийтара а, яхаш хабараш IотIадетт.

Пресс-центро хоам бу, цу тайпара хьадага а лувцаш дувцаш дола хабараш цхьаккха кIал кIийле йоацаш хиларах. Городера а, бIарчча хьайцача республикера а хьал сатийна да, цу даькъе къамашта юкъерча гIулакхашка диллача дар а долаш.

Цу тайпара провокационни йоахараш дувцаш хинна цхьабола нах гучабаьннаб, уж кхы дувцаргдоацаш де дезар а дьд. Уж дехкебовлар а шоаш бехке болга цар кхетадар а бахьан долаш цар тайпан цIераш ухаза йоалаяьяц.

Д. Г. Завгаев харжархошца вIашагIкхетар

Хьалххе а дIахайтадар № 883 йолча Грозненски юртарча территориальни округе гIолла РСФСР халкъа депутаталла харжа оттаваьча кандидатага КПСС Нохч-ГIалгIай обкома хьалхарча секретараца Д. Г. Завгаевца харжархой вIашагIкхетаргхилар. Ачхой-Мартана юрта юкъерча майдане Iурреха а хьагулбала болабелар нах. ХьатIааха баьлар район центрера меттел цунна гонахьа ядача юрташкара а — Буматара, СаьмуIашкара, Яндера, Котар-Юртара, кхычахьара а нах — масех эзар саг.

Гуш дар иштгала духха гулбенна нах чухувшаргбола хIара оатхал, цо мишта болх бу тохк цун дас, хьалха, аккордно-премиальни хьисапе къахьегача хана санна, тIа а хайна из дIайолаелча кхоачам а ца беш. Кхы а цхьа хIама да. Акта тIа белгалйоакнх техника тоаяра ха а. Цул хьалха оаха из кийчйой, тарифни сеткага хьежжа, тхона кхы тIа а премиальни санна ахча доагIа арендни коллективагара, ха тIехйоакхе цунна тхогара дIадоагIа. Цудухьа шоаш хьа мел дер тешаме, сиха де гIерт тха мастерснера хIаравар.

Царна из карагI а доал Таханарча дийнахьа кхашкара, кхытайпа балхаш де кнйча я совхоза еррига трактораш, 24 комбайн.

Совхоза керттерча инженера А. Садулаева, юртбоахама машинашта волча инженера М. Завраева, У. Исламова, арендни коллективай викалаша кулгаш а яздеш техника тоаяьлга тешал деш оттаяьча акташа хьахьокх, хIара трактор, комбайн меттаоттаяра йийцача ханал совгIа ремонтникаша цхьа ди дIа ца дахийталга.

Из толам баккхийтараш ба эгтара хьалха мастерске къахьегамхой: токараш Халмышев Хаваж, Аблушев Руслан, аьшка пхьар Шахбиев Мохьди, слесарь-моторист Дурдиев ХIарон, слесарь-инструментальщик Идрисов Одесс, кхыбараш.

ХIанз керттерча даькъе тракторий каст-каста йохаш йола, хIаьта инвентарь тоаеш эшаш хургйола оатхалаш еш, йиса комбайнаш меттасезонни балхаш де кхычахьа дIаухо гIишлош хьалъяра говзал йоалла нах а. ВIашагIтохаш я бригадаш, тайптайпара объекташ хьалъяра царца договораш увттадеу. Цох республике бахача наьха вахар тоадара лоаца доккха дакъа хургда.

Депутаталла харжа оттаваьча кандидата дийцар халкъа эша товараш дуккагIа хьадара, балха боацача наха къахьегама моттигаш хилийтара деш долчох, кхыдарех.

Д. Г. Завгаева къаьсттА дийцар республикерча общественно-политически хьалах лаьца. Цо белгалдаькхар из дика хилийтара, эггара а чоалханегIа дола дешаш хьаькхалта къоастадара массане а йоакхо е езаш хилар, дотагIала, дикадар ловш хилара, дувцар вIаши кхетадара йолаш йола традицеш теркал а еш. Гласноста, демократизаце хьалашка цу е вокх дешай хьакъехьа шийна хетар ала бокъо я хIаране, бакъда из ала деза уйла а яь, сих а ца луш. Уйла ца еш даьр, барт эгIар бала боацаш дусаргдац.

ВIашагIкхийттача къамаьлаш даьча СССР халкъа депутата Л. Захаева, Котар-Юрта вахача С. Хатуева, парте, тIема, къахьегама ветерана Х. Ковраева, Валергитa вахача А. Одамирова, кхычар а харжархой тIахьийхар Д. Г. Завгаев РСФСР халкъа депутаталла харжара, ше беча боккхача а халача а балха тIа цун ка ялар а лайр. Цар дош делар республикана хьалхашка латта дехкараш кхоачашдеча, перестройка процессаш сихъеча шоай кандидат ачхоймартановцаша мамогта хьаллоацаргхилара.

ГУМАННИ, ДЕМОКРАТИЧЕСКИ СОЦИАЛИЗМАГА

(ДІахододар. Долалур 1-ча оагІу тІа).

йош чІоагІа дикагІа хьалделгеи; квартираш дІа-са нийсъеча общественни тІахьожам дукхагІа лоаттабелга, комплексни дегІаухилга, городаш нах баха моттигаш комплексни дегІайбалаелга, гуманни архитектура елга;

— унахЦІено лораярга дукхха дукхагІа ассигнованеш дІа а йохийташ, цу гІулакха махулла дукхагІа предприятий, отраслей, республикай, моттигерча Советий ресурсаш юкъе а озаш **медицински гІулакх делга** эргадаькхха тоадара наькъаца унахЦІено лораяра бокъо Іалашъяр;

— **пах бахачара Іалам** лорадара гарантеш чІоагІагІа хилийтар, Іалама ресурсех рационални пайда эцар, мехка, союзни автономни республикай йІаьхчача ханара паччахьалкхеи экологически программа, хІаьта иштта гонахьара Іалам лорадара законаш тІаэпар, Іалам лорадара гІулакхаш деча органий структуреи болхи эргабаькхха тоабар;

— **образоване, просвещене, культура** еррига сфера дегІайоалаяр, цу гІулакхашка дІайохийта вложенеш духхагІа хилийтар; специалисташ дикагІа Іомабелгеи нийчбелгеи; хьехархочун сий лакхдар; идеяши таланташи вІашдухьал ювцилга могадар, духовни сферера администрированни групповой хьашташкара монополии дІаяккхар; культурнии духовнии тІехьале, историческа памятникаш лорадеш гІулакх леладар; тайп-тайпара общественни инициативаш образовани а культура а дегІайоалаяра луш дари хьаллацар; доазол дехьарча мехкашца духовни ганзаш шерра а пархІатта а вІаши йоазийтар.

Перестройка стратеги оттаяь я вай общество дикагІча хьал тІа яккхара низ бола фактор хиларах тарра **Іилма лоархІами цох бухсоцаш хьакулари** пІоаргга кхетадареи карадерзадареи кІийлеи тІа. Мехка творчески потенциал дегІаухилгеи цох пайда эцилгеи чІоагІало лувцаш хила деза. чІоагІача законодательни кІийленех. Лоархіаме да интеллектуальни рузкъа эффективни лораделга Іалашдар. Парти тІехьа я вувзаш, академически отраслевни Іилма учрежденеш шоай лоІаме хиларан, цар структураш тайп-тайпара хиларан.

КПСС экономически политике къаьстта моттиг дІалоаш **бахача наках эггара хьалха обществас новкъостал** де дезачен хьаллаца безачен социальни пІалбисача пьха а группаш а йоанхо яро.

КПСС тІехьа я:

— **кхалнаьха къахьегамеи бытеи хьалаш** тоадергдола гІулакхаш дара, царца царна лоаца балха дн хилийта бокъо ялара, аьттув болча графикагІа болх балара, бер далехьеи берага хьажеи предприятей чотагІа луш йола отпуск дукха бераш долчеи цхьаь болчеи ноаношта йІаьхъяра; отпуснана тІа а дарба дайтара а ахчан дотацеш оттаяра; кхалнаха эша дикагІдола товараш дергдола производство тІехйолаш дегІайоалаяраи гІулакхаш дараи; халача а унахЦІенонна зене долча а балхех уж мукъабалийтар юкъе а долаш. Политически боарамашка кхалнах кхы а дукхагІа кулгалдеча балха тІа уттабе гІертаргьа парти;

— **берий хаьдда дикагІа йоаккхо яра**, берий учреждёнеш хьалъяра дукхагІа средстваш дІаяхийтара а цар болх дикагІа байтара а, бераштa эшо товараш хьаду производство шеръяра; бераш доалга лохдергдолаш тІехьа ца тетташ гІулакхаш дара;

— кагирхой эффективни политика оттаяра а чахкъяккхара а, **къонача тІехьеи** говзалех пайда эцара а хьашташ кхачащдара а шерра таронаш хьаеллара, общества политически, боахама, культурни вахара йизза бокъо а йолаш цар дакъа лоацаргдолаш новкъостал дара; кагирхой болам, комсомола, студентий, кхычар организацеш кердаяхара, цар инициативаш, шоай лоІаме хила лакхлуш бола цар безам хьаллацара;

— **инвалидий, тІемен къахьегамеи ветераний** хьал тоадара, СССР гражданаш пенсионни Іалашбарах дола керда закон тІаэцара а гарггагІча пхе шера беррига инвалидаш, тІемеи къахьегамеи ветеранаш, эскаре гІулакх деш байначар дезалаш къаьсттача квартирашца Іалашбара лаьрхха йола программа оттаяра а; медицински гІулакх дела тоадарах, ветеранийи инвалидийи специфически хьашташ кхоачашдара лаьрхІа дола товараш дукхагІа хьадарах йола решеиеш кхоачашгьяра; маьхаш лакхдаларга хьежжа пенсеши пособеши доккхагІа хилийтара; пенсега хьежжа доацаш алапи дизза хьаэца бокъо ялара.

Коммунисташ тешаш ба **гражданий бокъонаши кортамукъален цар декхарех къаста йиш йоацаш хиларах.** Парте тІагІертта болх бергба общество къахьегам лоархІлга, законность а правопорядок а, социалистически Даьхе лорае кийча хулга чІоагІдара, цІена а имане а хилар, беркат а къахетам а, морални ше шийга хьожаш а эхь-ээдел долаш а хилар, саг хилари шийна дезар харжари санна йолча адамий юкъарча ганзий правовни нравственни гарантеш хьаяра.

КПСС духьала я **моллагІаш яле а, законагІа йоаца привилегеши льготаш хилийтара,** цу тІехь йизза гласность хилийтара тІехьа я. Коммуниста цІерои кулгалхочун гІулакхои царна лац рузкъах пайда эца цхьаккха тайпара привилеги. ГІулакха тІа хилара тІагІолла шийна пайда ийбелга дІадаккха деза.

III.

Эффективни планово-рыночни экономикана тІехьа

Парти кхы тІехьа тетта йиш йоацача декхарга санна хьеж мехка экономически ситуаци тоаяр духьа ерригача боарамашкара законодательни а исполнительни а органий болх эффективно вІашТІехьбакхаргга. КПСС гІо дергда Министрий Совето оттадаьи СССР халкъа депутатий Съездо могадаьи долча, потребительски рынка стабилизаци яра, керттерча даькъе нахагарча ахчан товараштеи юкъера юкъ дІаякхара долча де дезарий система вахаре нхоачашъяра. Уж тІайдеш дола де дезараш къаьгга белгалбаькхха социални лостам болаш, хьалхарча даькъе, геттара лоха алапи доагІаш болча наьха экономически хьал тоадеш хила деза.

Геттара йра йолаш юс нах кхачанца Іалашбара проблема. КПСС тІехьа я дулх, шура, баьцадааран, кхыйола лаьттан а хьайбай а продукци дукхагІа йоаккхидга сихдар духьа **экономика аграрни сектор** керттера а лоархІаш дегІакхувлара.

Кхачан проблема къоастаеча кІийле а хинна дІаотта деза лаьттан тІа боахам лелабара еррига формаш дегІакхувлар — цхьатарра таронаш хила еза паччахьалкхеи, кооперативни, индивидуальни боахамий, боахам делабара тайп-тайпарча формай — подряничар, арендничар, дезалийчар, иштта кхычар. ЛоархІамегІбола лостам а болаш бус юртбоахама произвоцства материально-технически база чІоагІъяр, продукци чакхъяккхари лораярн, из кхай тІара тикашна дІахьоча хана кІезигагІа йоаяр.

Перестройка эггара принципиальни долча декхарех **ИАІ** — городаи юртаи юкъе социални ницко оттаяр. Лоацача хана керда таронаш хьакхолла еза, юрташка баха нах дикача фусамашца Іалашбара, эггара кердагІ йола бы вІашТІехьякхара, наькъаш дахкара.

Вайна керттера долаш дус халкъа боахаме эша товараш духхагІа арахецар. КПСС гІо дергда рынок хьалъюзача прогресс е таро лургйола де дезарий комплекс кхоачашъяра.

Финансови хьал тоадара йолча эффективни политикана тІехьа я парти, цун чудоагІа процент лакхъяргга гІолла сберегательни кассашка вкладаш яра поошерени елга, страховн гІулакх дегІакхувлалга, паччахьалкхеи займай облигацеш пайданеча хьалашка дІанийсъелга, нахага фусамаш йохкалга, йІаьххача хана лелаеш йола хІамаш эцара наха авансови платежаш телга, акцеши кхыдола маьхера каьхаташи дохкалга санна дола де дезараш. Вайна эшаргья ца йоагІа доходаш хьаяра, доагІаш долча товарашца Іалашдаь доаца каьхата ахча арахецара новкъарле ергйола экономически инструменташ нормативаши.

КПСС лерхІ хІанзара а тІехьа тІайоагІача ханара а социально - экономически проблемаш къестаяр айхха **радикальни экономически реформаца** бувзам болаш, иштта цо, шийца монополизм, инициатива ца хилар, хІама хьурмат ца деш доадар, бе башха па хеташ доал дар, потребителий хьашташ дицдалар шийца долча командно-распределительни системана меттел доалахьеи тайп-тайпарча формай, шоай лоІаме товараш хьадераша лелаеча яхьа, финансай дегІаенача система кІийлеи тІа латта, сага а коллектива а безам совбакхха низ бола стимулаш шийца йола планово-рыночни экономика оттае еза.

Экономически реформа ярга бода никъ вай хьалха лийрхІа хинначул чоалханегІа хилар. Цхьабакъда, шоашта дискредитаци яьча, мохк сеца латтарга, дунен дегІадаьхкача мехкел тІехьабисарга кхоачабаьча боахам лелабара формашка юхадерзаргдац вай.

Экономика реформа юлургьяц, нагахьа санна, доалахьеи отношенешта пІоаргга перестройка па йой. КПСС — цун дукхача тайпара формаш хилийтара тІехьа я. Цар цхьатарра бокъо йола, унахЦІена лелаеш йола яхь — из гражданаш шоашта ловр де паргІата хилара, болхло шиш творчески таронех бизза пайда эцара формаши способаши реально харжара, потребителя хьашташтеи бокъонашеи гаранти ялара йола экономически кІийле.

ЛоархІамеча дехкарех да паччахьалкхеи доалахье производства масштабаш, регионий специфика, интеграционни бувзамаш дегІадаьхка хилар теркал а деш, аренда, йизъача хозрасчетни подряда, акционерни а кхыча кердагІйолча фермай а кІийлеи тІа къахьегамхоша шоашш демократически хьисапе доал дергдолча тайпара эргаякхар.

Парте — мамогга гІо дергда лерттІача кІийлеи тІа кооперативни болам дегІакхувлара, керттерча даькъе, колхозаш юкъе а йолаш, производственни кооперации чІоагІъяра, къахьегама коллективни доалахьеи тайп-тайпарча формашна, цу даькъе долевой, паевой, акционерни хьисапе болх белга а долаш, шердара.

КПСС лерхІ, мохк экономически дегІакхувлара хІанзарча этапе къахьегама индивидуальни доалахье, цу даькъе, производства средстваш хиларо духьале йиц, аьнна. Доалахьеи моллагІча формах пайда эцача хана юкъера даккха деза саг производства средстваех къоаставар, саго саг лоалла лоаттавар.

Экономически реформа еча эгтара чоалханегІйолча проблемах я — боахам лелабелга вІашТІехьлоакхача **плановни рыночнин** методаш органично вІаши кийсъе магар.

ХІанзара производство хила йиш яц, из дегІакхувлача централизованни планови воздействи ца еш. Ший маІанга диллача из боахам лелабара социалистически принцип дукхача мехкашна юкъекхувл. Цхьабакъда, геттара чІоагІа лоархІаме да цу тайпарча воздействие боарами методаши нийса белгалъяхар. Планаца еррига производства а из дІа-са нийсъяра а процесс планаца чулаца вай гІийртача хьалхарча ханашта метта, хІанз экономика планови централизованни кулгал дукхагІча даькъе маьхашка, налогашка, проценташка, кредитага, платежашка, иштта цу тайпарча гІулакхашка гІолла дергдола порядок эш. ХІаьта цун сфера стратегически декхараш кхоачашдича кхоачалуш хила еза. Из да, хьалхарча даькъе, геттара йокхха Іилман-технически а структурни а программаш кхоачашъяр, инфраструктура дегІакхувлар, саг вахаш дола Іалам лорадараи ресурсаш юхаметтаотталаран дола комплексни де дезараш кхоачашдар, налогови а кредитно-финансови а политика чакхъяккхар, ахча лелар чІоагІделга Іалашдар. Централизованни регулировани е езаш да нах социально лорабарца дувзаденна дешаш.

КПСС хетачох, мехка эш цаЙола союзни рынок — лерттІа болх беш а лостам тела йиш йолаш а хила еза иза, производственни таронаш а хьашташ а Іалашдара, уж доагІача беса хьаллоатадара, платежеспособни спрос а предложеней а йоагІача бесса Іалашъю массазара механизм хила еза цох. ХІаьта из советски экономика дунен боахама бувзамашта юкъеозара сом конвертируеми хиларга далара условни а я.

Боккъонца бола рыночни боахам вІашагІболлара потребительски товарий, производства средствай, маьхерча каьхатий, инвестицей, валюта, Іилман разработкай рынкаи хьакхолла еза, ма хулла сихагІа финансови, ахчан, кредитни системашта реформа е еза.

Экономикана рыночни регулировани еча геттара чІоагІа эпача условех я — **маьхаш оттадеча перестройка яр.** Искусственно хьанхеллача маьхий боарамаш а пропорцеш а цхьабаршта еш йолча эффективни йоацача дотацеша, вокхаргара вахарах бохабеш хьадоахачо боахам лелабара харц лостамаш тел, цун эффекта бокъонца бола мах белгалбайтац, Іилман - технически тІехьадисара консерваци ю, дунен халкъашта юкъе йолча къахьегам бекъара совленех пайда эцача новкъарле ю.

ДегІаухача маьхий лоархІаме регулятор а уж юхаувзаш йола фактор а хила еза доазол дехьара фирмаш юкъе а йолаш, товаропроизводителаша шоайла лелаю конкуренци. Из дара законодательни порядке производства, торговлена, кредитни гІулакх дара, страхови гІулакха демонополизьци е еза.

Парти - потребительски сектора болча пайдана **экономике структурни перестройка** яра тІехьа, кІезига эффективни а капиталоемки а производстваш кІезигъяра, низ а средстваш а йолча предприятешта реконструкци яра тІаерзаяра тІехьа я. Къаьстта чІоагІа теркам тІаоза беза рационально Іаламах пайда эцара, ресурсаш лораяра, бийдали материалаши кхояра, къахьегара, бе-башха ца хеташ доад дарца къовсам лоаттабара йола программаш кхоачашъяра. Структурни перестройка яра процесса органично юкъейоалае еза экономика оборонни доакъой конверси; цар лакха квалификационни а Іилман-технически а потенциала коггІортолга а еш дикна дукхагІа арахеца йиш я кердагІйола производства средстваш, халкъа боахаме эша товараш. Цу ханна белгалъяха еза шеррача воспроизводства ресурсаш, из ца дой, цо шеко йоацаш экономически дегІаахара никъ бехкаргба.

Экономически, экологически, социальни эффективность теркал а еш ,мамогга хьаллоацаргда парте **Іилман-технически прогресс снхъяра** тІадерзадаь низаш, цунна карагІдаьйнар общественни вахара ерригача сферашка сихха юкъедоаладергда. Уж чІоагІа дегІаахийтар духьа фундаментальни а прикладной а тохкамаш делга мел эшачунца Іалашдар — из паччахьалкхеи лоархІаме йоакхо. Шерра никъ хьабелла беза Іилма вІашТІехьдаккхарай знанеш дІа-са йоаржяраи йолча дукхача формашта.

Іалам лорадар — саг лоравар. XX-гІа бІаьшере чахйоалаш Іалам кІалхардаккхар Лаьттан тІара вахар лорадара керттерча условех цаІ а хинна дІаэттай. Вай воаш долча юкъекхувла еза дунен стандарташ, иштта хьинаре дакъа лаца деза дунен халкъашта юкъе экологически вІаши гІулакхаш леладеча. Мехка Іалам лорадара мероприятеш теркал ца а еш, индустри дегІакхувларо геттара чоалхане экологически хьал хьакхолларга дигад. Из хьал тоадар духьа кхы тІехьа ца доахаш гІулакхаш чахкдаха деза, иштта из дара духха средстваш эш. Партес керда производстваш хьаярца дувзаденна дешаш къестадеча цІенхаштта Іилман экспертиза ергйола а общественноста хетар теркал дергдола а законодательни порядок эшаш санна лерхІ.

Цунца цхьана тІаэца йиш яц мехка чІоагІа эшаш йола, уж ца хилча наьха элементарни эшараш кхоачашдулургдоаца предприятеш дІакъовлилгах дола кІал кІийле йоаца хардахьа дІадехараш. ХІанзара Іилма - технически а промышленни а доакъош дегІа ца кхувлаш, царна духьале а еш къеталургьяц экологически проблемаш, кІалхардоаккхалургдац Іалам. Экономика дика дегІакхувлара условех да мехкас **дунен халкъашта юкъера къахьегам бекъача а кооперяци ечІ а** шерра дакъа лацар. Цунга бода тешшаме никъ — советски товарий а дечІа гІулакхий а конкурентноспособность лакхъяр, араХьаръэкономически, цу даькъе валютни, шоай лоІамера предприятеш лерргагІа чІоагІъяр, экспорта структура перестройка яр.

Лакхе белгал мел даьха де- дезараш кхоачашдеш КПСС лоарзагІа ца йоалаш къахьегача наьха экономика, коррумпированни элементий, спекулянтий, монополе кердача претендентий наькъ тІа тешшаме правови духьале яра тІехьа къовсам лоаттабергба.

IV.

Боккъонцача социалистически демократегеи халкъа самоуправленегеи

Демократизаци — перестройкас лерхІар а цун средство а. Ерригача эргалоний процесса толам боаккхача лоархІаме услови а сага бокъонаш лораяра гаранти а я правови паччахьалкхеи ше шийна доал деш йола социалистически обществои хьакхоллар.

Парте политика Іаьдала цаІбола хьаст санна халкъа суверенни лоІам могабарах латт. Халкъа юкъарча правовн паччахьалкхено шийна юкъера йоакхо моллагІча класса мара ца хиларах диктатура, цул совгІа, управленчески бюрократи, хІаьта паччахьалкхеи гІулакхашка дакъа юсача хана чурча гІулакхий а паччахьалкхеи кхерамзалеи а органаша шоай болх цІенхаштта закон доазошкеи Іаьдала представительни органий тІахьожама кІалеи бе беза.

Правови паччахьалкхеи ше шийна доал деш йола обществои. Партена хетачох, правови паччахьалкхе хьакхоллар — из геттара йІаьха процесс я, из чакхйоакхача наькъ тІа хьахургьяь демократена тІанховдараи низбарга юхадерза гІортаран духьале ергйола гарант санна гІулакх дергдола паччахьалкхеи органий структура, законий бІарчча система, иштта хьІоворгья традицеш. Правови паччахьалкхе хьаеча боккха лоархІам болаш да политически культура дегІакхувлар.

Социализма а демократе а принципаш вахаре нийсагІеи тешамегІеи кхоачашъергья, нагахьа санна общественни процесашта ма хулла дукхагІа экономически а правови а средстваща регулировани йой, иштта цо тІатІа лаьгІдергда паччахьалкхено низбелга. Ше шийна доалдеш йола общество хьаяро халкъа низ бола творчески потенциал хьагучаякхха таро лургья.

СССР кердача Конституцеи. Вай общество радикально эргакхкаро оттадаьд Советски паччахьалкхеи керда Керттера Закон хьадарах дола дош. Оаха нийса лерхІ, керда Конституци тІаэцара хьакъехьа хьинаре гІулакх дар.

V.

Кердача федерацега

ХІанзарча ханара КПСС къаман политика перестройка кхел, мехка кхоаие дукхача а даькъе къамашта юкъера гІулакхаш дика-во хургхиларах тийша я.

Вай хьадда духьала да вай мехка вахаре Октябро юкъедоаладь сийлахь-дохкха дари лархІа доагІари, хьалха Российски империе колониальни йистой хьал тІа хинна дукхха дола халкъаш бартагІа вІашагІкхетари царга паччахьалкхе кхачари, къамаши вІаши гІулакхаш леладара керда ганзаш, сийлахь-йохкача дунен паччахьалкхене цхьатарра бокъо йолаш шоаш хиларах йола цар уйла дІаякхха гІертара. Ціенхаштта проблемаш хьаІайнаг миграционнии демографическии процессаш хулача хана.

Цу даькъе хьахиннача халонашта кІалхаръялара магистральни никъ партена гу экономическии политическии реформаш хадданза дІаяхьарца, паччахьалкхеи лоаттама сталински, ший чулоацамга диллача унитарни модель хьадда дІаякхкхарца, федерализма принцип йизза а леррагІа а чахкъякхкхарца.

Къамаши къамашта юкъера гІулакхаши дегІаахара дешай хьакъехьара вай гІулакх «ХІанзарча хьалашкара парте къаман политика» яхача КПСС платформа тІа оттадаь да. Цу ларде латт ер керттера принципаш моллагІча а къаман гражданина бокъонаш мехка ерригача территоре тІа дувцилге йоацаш лораяр; союзни республикай суверенитет реальни чулоацамца хьалйизари къаман автономе деррига тайпан шоай лоІаме хилара керда боарами; кортамукъачеи цхьатарра бокъо йолчеи, юкъара гІулакхаш кхоачашдара шоай бокъонний дакъа Союза дІалуча республикай федераци хиларах тарра, мохк бІарчча хулга лорадар.

Къамаш шоаш дІакъастар. Керда яькккача советски федераце къамаш шоаш дІакъастара принципагІа къаманпаччахьалкхеи образованешта вахара лоаттама форма, паччахьалкхеи институташи символаши харжка мукъабала лерхІ. Вай идеал унификаци а йоацаш, дукхача тайпашка цхьоагІо хилар я.

Парте чІоагІду къамаш шоаш дІакъастталца дІакъастара бокъон ленински принцип ше хьаллоацаш хилар, из бокъо кхоачашъяра механизмах дола закон тІаэцара тІехьа ше хилар. ХІаьта дукхха вІаши долеи вІаизм кхоачеи бувзамаш мелдаларо наьха кхела меттел, дерригача халкъашта а хьалххе хургдар фуд ала хала дола водараш дергхиларах тешаш а да вай. Цудухьа вай хьадда духьала да дукхача къамех латта демократически паччахьалкхе йохаярга вугача сепаратистски лозунгаштеи боламаштеи.

Союзи союзни республикаши. Советски федераци керда хьахила еза къамашта юкъерча гІулакхий гармоне, союзни республикаштеи цар юкъара образовани хиларах тарра, Союзан юкъе оптимальни бувзам оттабара наькъ тІа.

КПСС-ас лерхІ Союза лоаттама договорни принцип дегІайоалаянза яргйоацаш. Цо ший хулийтаргьяр хинна дика хувцамаш дІахьокха, къамий прогрессеи къамашта юкъерча гІулакхий проблемайи ерригача комплекса гонахьа керда гІулакхаш кхотаде. Хьадда къаьстта йола функцеи шоай лоІаме Союза кара хургйолаш дІаелча чІоагІлургда конституционни гарантеш а кхоачаш, суверенни паччахьалкхенаш хиларах тарра, союзни республикай хьал.

Республикай реальни результат хьахила йиш яц уж экономически шоай лоІаме ца хилча. Бакъда, вай ханара экономика макробораме болх беш йола центр ца хилча мегаргьяц, Центра духхьал ший, федерацена юкъейолхача республикай, халкъий овлангара хьаштел совгІа, кхы хьашташ дац.

Из деш хьадда доазув оттаде деза Союзен республикайн компетенцена, цунца планирование, бюджет хьакхулача, налоговни кредитнии гІулакхашка, маьхаш хьакулача а оттадеш. Интеграционни процессай, вай федераци кердаяккхареи чІоагІъярен экономически кІийле хила еза ерригача республикайн регионийн предприятешта юкъера духххалара договорни бувзамаш, хьакулаш латта союзни юкъара рынок. Центраца республикайн царна шоашта юкъёреи гІулакхаш парех хІаране спецификa — цига дахача халкъий географически хьал, дегІаахара, паччахьалкхел хьахилара исторически наькъаш, мехка производительни низаши дІа-са нийсдара лоархІам, экономика характери боарами, психологически лоаттам, обычеш теркал еш хила деза.

Автономни образованеш дегІаахар. Советски федеративни паччахьалкхе эргаькхха тоае лерхІ автономни республикай; автономни областий, автономни округай суверенитет чІоагІъеш, бокъонаш, экономически, социальни, культурни вахара доккхий дешаш шоай лоІаме къоастаде цар таронаш шеръеш. Парте мел ца болийташ теркам тІалоаттабергба цунна.

Къамий бокъонаши личноста бокъонаши. Хьалха дІаяхача хана миграционни процессашн деформацеши хилар бахьан долаш цхьадолча халкъашта шоай исторически даьхене шоай дола гІулакхаш дІадалара кхерам тІаэттар. Цудухьа нийса да хІара республика наьна мотт. культурно-этнически башхалонаш, къаман духовни ганзаш, ший тайпара дола вахар, демографически структура лораярa ду гІулакхаш.

Уж гІулакхаш де йиш яц республике бахача кхыча къамех болча гражданий хьашташи бокъонаши эша а еш. Расизм, шовинизм, национализм тарлургьяц е социализма принципашца а, е мехка законашца а, е дунен халкъашта юкъерча нормашца а. Мелла зІамига дале а цхьаккха халкъа йов йиш яц ший культура, мотт, цхьаннена а тара доаца, бІаьшерашка хьахинна ший сурт-нуц а характер а. Вай тІехьа да цхьана яхача къамий группай шоай обществени, образовательни, дина, кхыйола ассоциацеш хила таронаш хилийтара. культурнии информационнии оргенаш, школаш, культови сооруженеш хилийтара.

Къаьстта паччахьалкхеи юкъерча боараме йоакхо е еза зІамигача халкъий хьакъехьа, уж шоай оамалагІа дахара а дегІаахара а.

КПСС тІехьа я дерригача халкъий навна меттах паргІатта пайда эца, къаман-паччахьалкхеи автономе паччахьалкхеи мотт ба аьнна из дІакхайкабе дувцилге йоацаш бокъо хилийтара. Эрсий метто Іалашъю паччахьалкхеи юкъара таронаш, царца Советски Союза арахьарча политика балха яраш а. цудухьа къамашта юкъера гІулакхаш леладара средство хиларах тарра мехка ерригача территоре тІа официални хилара цунна статус лулга нийса хургда.

Интернационализмана тешаме болча коммунисташта цхьатарра деза хет мехка дерригача халкъий хьашташ. Дерригача къамий нах вІашагІтохача парте хьало йиш хулийт. дехкарийла а бу къамашта юкъе дувла къовсамаши довнаши дІадахара цу политически потенциалах пайда эца. Иштта гІулакхаш де лаьрхІа а да вай.

VI.

Адамле машарг дегІаярга

Керда уйла, керда арахьара политика. Перестройка а йолаяь, цун дерригача дунен хьале кІоаргга хувцамаш а хьоадаь, вай яр санна йола паччахьалкхе миштa хургья а къоастадаь, из кердадоаккхаш хьахиннача тІагІолла вай воашта тІанйцаб адамашта хьалхашка геттара боккха бехктокхам. СССР хулача перестройках тийша да деррига

(Инстедоалар 3-ча оагІу тІа).

ГУМАННИ, ДЕМОКРАТИЧЕСКИ СОЦИАЛИЗМАГА

(Йистедоалар. Долалур 1-чеи, 2-чеи оагIош тIа).

дуне XXI бIашере кхоачаргхилар. Ший аргIана, дунен халкъашта юкъера гIулакхаш овлангара тоадалар, дуне дегIаухача машара ханага довлар советски халкъа вахара хьашташта мадоггIара да перестройка прогресса новкъостал а ду.

Кердача кIийлен тIа оттаяьча арахьарча политикаx хIанзле а беркат даьннад. Дуне конфронтаце боаржолех мукъадоалаш да. ДикагIа гуш да дунен кердача политике эшаш дола хIанзара цивилизаци цахилар. Юхасоцабаьб «шийла тIом». ТIехьашка баьннаб дунен тIема конфликта кхерам. Беркатеча оагIорахьа дийрзад СССР-ан США-неи юкъера керда гIулакхаш. Практически герз дIадаккхара новкъа хьалхара бокхха гIа баьккхаб. Дунен халкъашта юкъерча гIулакхий керттера форма а хинна дIаотташ латт диалог, переговораш. Регионални довнаш дIадахара керттера я политически методаш.

Кердача уйланоп арахьарча кердача политикаси Советски Союз хьалхарча мугIаре йьаккхар кхераме йоацеи цивилизованнии дунен порядок оттаяра. Вай тIехьа да социально - политически строй харжа мукъабалара. Из принцип хьаштий баланса принципаца цхьана хьатIайоагIача заманна керттера хила еза, низа позице тIарчеи милитаризованни уйлан тIарчеи политикаx из зама мукъайоалийтаргIола принцип хила еза из. Вай йIаьххача ханарча арахьарча политика наькъа юкъейода: дунен мехкашцара вIаши пайданеи цхьатарра бокъо йолчеи буьзамий а контактий а долла хIама чулоацца диапазон; союзни паччахьалкхенашцеи СЭВ членаш долча мехкашцеи цхьана къахьегила кердадаккхари дегIадоаладари; европейски процесс, «Европа юкъара цIа» хьалдеча инициативи дакъа лацар, цох машареи цхьана къахьегареи зона е лерхIаш азиатско-тихоокеански регионе хьинар айдар; ООН керда хьагучайыннача таронех пайда эцара мамогга новкъостал дар; регионални конфликташ политически къоастаяра «беркате гIулакхаш» дар; арахьара моллагIча а тайпара юкъелелхара дуьхьала шоай кортамукъале лораеча халкъашцеи паччахьалкхенашцеи барт-цхьоагIо хилар. Дунен сообществана демилитаризаци яра вай наькъо лерхI: ядерни герз деррига цамагийтари этапегIа из дIадаккхари, цунна тохкамаш делга массанахьа соцадс; химически герз ца магийтари дIадаккхари, ишттa из хьадар соцадар а; тIатаIара тIемай материални таро ше дIаякххара новкъа моллагIдола гергазшпара низаши радикальни кIезигдар; кхыча паччахьалкхений территоре тIара кхыча мехний деррига эскараш арадахар, цигара тIема базаш дIаяхар; космоса милитаризаци елга ца магийтар; тIема союзех (тIехьагIа уж дIа а йоахаргIолаш) юкъарча кхерамзленнеи дунен халкъашта юкъерча стабильностаи гIулакх деш хургIола тIема-политически объединенеш еш реорганизаци яр; тIема бюджеташ чIоагIа кIезигъяри тIема промышленноста консерваци яра; дешдеш лаьтта, форда тIа, сигала, космосе тIема кийчонга гуччахьа хьажара вIаши гаргагIортар; тIема балхаш даран договораш кхоачашдараи эффективни тIахьожам лоаттабар.

Парти тешаш я адамаш дегIаахара исторически юхаяргIоацача машара хенага вугача советски паччахьалкхеи хIанзарча а тIехьатIайоагIача а ханарча бокъонца долча хьашташа маяххара ишттa йола политика мара ца хиларах.

Дунен халкъашта юкъе цхьана къахьегилга кердадаккхар. Паччахьалкхений дувцилге йоаццаш бокъонца йолча суверенитете дахача халкъий кхелаш тахан цIаккха а ца хиннача тайпара вIашагIьийнай. Цо хIанзалца хиннараш а доацаш кхыдараш дIадех дунен политикагара. Цун императив а хиле дIаотт адамий глобални проблемаш кхоачашъеча дунен сообщества низий объединени.

Паччахьалкхений юкъарча низашта мара могаргдац моцал, къел, дуккха нах боабу эпидемеш, наркомани, дунен халкъашта юкъера терроризм дIаякккха, дунен тайптайпара доакъош дегIадоагIача лакхлуш йола кризисни диспропорцеш юхасоцае. Цхьана деча гIулакхашта мара ца хулийташ соцалургьяш экологически катастрофа. Цул хьалха хулаш дараша шоаш хIанзлехьа хоадолийт ерригача континенташ тIа. Духхьал Iилма-технически хувцамаш дара йола дуьхьаленаш дIаяхара, дунен боахамах бокъонца бола дунен боахам бара мара могаргдац цивилизаци машаре дегIайоалаяра йола материални лард йоллa. Кердача замано из де лерхIараша тIабодача боламо дIадех дунен халкъашта юкъера цхьана къахьегилга принципиально кхыча боараме доакхийлга. Укхаза ООН лоархIам кхыччунца хувца йиш йоацаш ба. Вай ишттa тIехьа да локальний, континентальни, регионални, дунен халкъашта юкъерча масштабагIа йолча ерригача прогрессивни оргнизацешца гIулакхаш леладара.

Дунен сообщество йоахалургхилор да: къаман, духовни, социальни, политически, географически, культурни цун дегIаахара духха варианташ, духхa сурт-сибаташ хилар. Цивилизаце юкъарча прогрессе — вай цох теш — хьа а хургьа, тIехь-тIехьа йоккха влияни йолаш а хургьа социализма идеяш, Малхбоалеи Европера событеи — мехкара мехка шоай ерригача специфике — из «шийлача тIемен» къаман фактора боагIаш бола теркам ца барен геттара халача хьалашка социализмана тIехьа лоаттабабьча къовсамее хьахинна во опыт лазар а хулаш дIаякккхар да.

Малхбоалерча паччахьалкхенашка хиннача хувцамаша толхадергдац цар халкъашца вай дола доттагIала гIулакхаш. КПСС догдоах, СССР-ерча перестройкас а санна, цига йолаеннача реформаша шоай лоIамера вIаши пайдане долча буьзамашта эша кхы а дикагIа йоагIаш йолеи чIоагIеи кIийле хьаергхиларга.

КПСС цхьана къахьегара кийча я машара, демократе, социальни прогресса позицеш тIа латтача коммунистический болхлойи, либеральнни къаман-демократическини партешца, ерригача организацешцеи боламащеи. Перестройкас хьайнйллар социалистически болам исторически бохилга дIадаккхара, хIанзарча кIийлен тIа дунен хиларах тарра из болам меттаоттадара эша таро. Гуш я. — КПСС из мога а ю — кердача дуненген социальни прогрессаген бода никъ лахара аьрдехьара низаш вIашагIтохара йола перспектива.

VII.

Парти кердаяккхарга

Партена могаргда ший авангардни позицеш лорае, укх тола тохача хана ше дIадоладаь а халкъо хьаллаьца а гIулакх дIаходахьа, нагахьа санна из ше бокъонца кердайоале.

Авторитарни режим чIоагIа Iеткъай партена, обществе цун болча лоархIаман балха методаштеи. Хьахиннаяр, мадарра аьлча, Iаьдала партийно-паччахьалкхен структура. Парте чурча вахаре юххьанцарча организацешцеи кулгалдара органаштеи юкъера дIа-хьа дола гIулакхаш гIолдаьннадар, коммунисташа дакъа лацацар партийни политика кийчъеча, хоалацар цар низ лакхе латтача партийни комитетий балха тIа. Доккха зе дир деррига чулоацаш централизаци яро, кортамукъа уйлаш IотеIаяро, репрессеша, Iалальмате чIоагIа лоxдир партей сий идейни а нравственни а талхара фанташа.

Из ишттa дале а, шеррача партийни мугIарашка долаш да ленински идеалашта тIехьа хилар, халкъа гIулакх деча даькъе шоашта аьттув ца лехари низ ца кхобари. КПСС-е массахана хиннад дийна низаши алхха из бахьан долаш мегад цунна сталинщинан общество дегIа ца ухаш сеца латтарен инерци йохае, революционни хувцамаш деча керте отта. Из дарца цо цIаькха хьахьекхад хьалхалатта хьинар долаш ше хилар.

Этта денхараш доккхийни керден хиларо чIоагIа ира оттадаьд обществера КПСС хьал хьадда хувца дезаш хилара, прти гIалаташ деш яц яхилга а политически монополизм а дIаякккхара дош. Цул совгIа, обществе хулача хувцамий динамико дIадех махулла сихагIа парте чухь эргалонаш елга — ишттa ца дой, из политически вахара юстарьякккха тарлу. Из хьал дика кхетаду парте болчар: тIа-тIа чIоагIагIа оттаду партена реформировани яра, цун чухь кIоарга перестройка яра дош.

Советски Союза Коммунистически парти — ше шийна доал деш йола общественно-политически организаци, цхьан дагара болча коммунистий ший лоIаме союз. Кердаяьнна КПСС вайна гу социалистически никъ хержа парти санна, цо хьахьокх болхлой класса, берригача къахьегамхой хьашташ, XX бIашцерен ерригача общественни уйланга а исторически опытага а хьежжа, Маркса, Энгельса, Ленина творчески тIехьале дегIа а йоалаеш, цо ший политика чакхйоаккх кердача реальностий кIийлен тIа.

Ший теорен практикеи КПСС-о когIортилга ю Советски Союза деррига халкъий демократически гуманистически традицеи. Къамани интернационални юхьагаш органично вIашка а йоалаеш, парте машар биц шовинизмаца, национализмаца, реакционни идеологеи мракобесен моллагIдолча кхыча гIулакхашца. Цо ший мугIарашкара дIабоах цун идейно-политически а организационни а кIийлен тIа ца эцараш, антисоциалистически, националистически, антисоветски организацешкеи гIулакхашкеи дакъа лоацараш.

Кердайоалача обществера КПСС-а моттиги лоархIами. КПСС-о демократически процессий гомашка, центре, республикашка, моттигашка кулгалдара органаш вIашагIйохка таро луш дола халкъа манӀат дакихара хоржамашка харжархой цийна тIехьа а боахаш, чакхйоаккхаргьяя ший политика, доале латта партн хилара тIехьа къовсам а лоаттабергба.

КПСС кхыйола общественно-политически организацеши дуккхача наха дакъа лоаца боламаши санна, паччахьалкхенни общественни гIулакхашта кулгалдеча дакъа лоац, халкъа депутатий Советашкеи кхыча паччахьалкхен органашкеи харжара ший викалаш оттабу. Паотес ший тIаэцац паччахьалкхеи Iаьдала полномочеш. Цун декхар — коммунисташка гIолла болх бу демократически хьисапе хьаллоаца лидер хилар, шийна совлепаш а СССР Конституце дIачIоагIъяь положени а ца ехаш. Цунца дувзаденна парте лерхI, законодательни инициатива наькъаца мехка Керттерча Закона 6-ча статьях йоагIаш йола предложени СССР халкъа депутатий Съездана юкъеяхьа еза, аьнна.

Марксистско-ленински принципаx коггIортилга а еш, КПСС-о наха юкъе чакхбоаккх идейно-политически болх, ший политиканеи программани де дезараштеи пролаганда еш, социализма гуманистически маьхаленаш дIайоаржаеш, перестройка денхараш кхоачашдара тIехьа агитаци еш.

Шийна ца доагIача декхарех мукъаяьлча, теори, балха программаш кийчъяра, организаторскии кхетам балареи болх бара, партийни надровни политика чакхъяккхара, общество революционни наькъа тIа кхотаяра дешаш къоастадара ший деррига низаш тIадахийта таро йолаш хургьа КПСС. Из да-кх цун авангардни лоархIама керттера гIулакх. Из дара тIаерзаяь хургьа СССР Конституце доазонашка болх беш йолча ерригача общественно-политически организацешца цун отношенеш — диалога, дискуссе, вIаши цхьана гIуланх леладара, дIа-хьа гIо-дара отношенеш.

Партена профсоюзех ший лоIаме общественни организаци хет, цо хьаллоац къахьегамхой хьашташ хьинаре кхоачашде, къахьегамеи социально-экономически бокъонаш лорае гIерташ из хилар.

Комсомолацара гIулакхаш КПСС-о чакхдоах цунца ший идейно-цхьоагIо хилара, дIа-хьа новкъостал дара, цхьана болх бара кIийлен тIа, ший политика кийчъеча а чакхйоаккхача а цо юкъарчал доаццаш дакъа лацар ловш я из.

Мехка гласность чIоагIъелга дIадоладаьр парти я. ДIахо йодача хана а цо деррига дергда гласность общественни уйла хьакхоллаш дола массазара хьал, халкъо политикана духхьалара воздействи яра а паччахьалкхенни обществан деррига гIулакхашка наха дакъа лацара а низбола хIама, перестройка динамизм йолаши юхаяргIоацаши фактор хилийтара. Общества вахаре дукихача наха йолча информаце средствай лоархIам ххета а беш, хьалхарча дакъе гласность дIайсаржаеча а долаш, парте машулла новкъостал дергда цар болх тоабара, демократически кIийлен тIа ший идейни влияни ергьл царна. КПСС-о къовсам лоаттабергба дезинформаци ярца, дукихача наха йолча информаце средстваех лични а групповой а эгоистични хьашташ кхоачашдара, къамашта юкъе цIур боллара пайда эцарца, гуманнии демократический социализмаца тарлуш йоаца уйлаш хьалхьеярца.

Ишттa кхетабу вай парте обществера керда лоархIам. Деррига а хьалхарIе гуш да яхилга дац из. Реформаш дIайоаржаяро аьттув лургба дуккхача хьддача хаттарашта ниiса жоп дала.

Партена демократизаци елга. Фу де деза, ишттa хувца еза КПСС структуреи партийни балха оамали кердача хьалашка, хувцаденна обществера цун хьал теркал а деш, цунна ший лоархIам эффективно чанхбаккха могаргдолаш?

Партена парте болчар доал деш йола кIоаргга демократизаци елга эшаш да.

Цунга хьежжа эргаяккха еза демократически централизма принцип, назарменни нерархически дисциплина оттаяра аьттув луш хинна цу принципа трактовка дIаякккха еза. Из ца дой, дIадаккха йиш хургьяц политикеи парте балхеи шоаш лоацача дакъа коммунисташ раьза ца хилар, царех хIаранега из визза саг хилареи чура кортамукъа хилареи уйла дIанхачийта йиш яц.

Партийни дискуссеш а решенеш тIаэцара процедураш а бокъонца демократически наькъаца, партийни новкъостий хьале хилар эшаш я КПСС. Уставни порядкагIа гаранти яла еза парте ерригача органий болх коллегиальни хьисапе хилара, хетарий плюрализм хилара, критика кортамукъа хилара, наькъаши платформаши дукихха хилара, къаьстача гIулакхашка референдумаш чакхъяхара, дуккхагIолчар тIаийца решенеш шеко йоацаш кхоачашйой а, кIезигагIолчарна бокъо яла еза шоашта хетарашта тIехьа къовсам лоаттабе.

Демократически централизма принцип кердаяккхаро таро лургья партийни мугIарий демократически цхьоагIо Iалашъе, хIаьта цо шоай организацини дисциплинеи йола франце вIашагIйохкара никъ бехкаргба.

Парте болчар лоархIам юкъарчал доаццаш лакхбаро хьалхадоаккх юххьанцарча партийни огарнизацеи бокъонаш шерьелга. Царна таро яла еза бехктохкаме, хIанзара декхараши хаьдда хьалаши теркал а деш, шоай структура, программайи балха формайи, собраиеш чанхъяхара ханий порядка а, политически акцей дешаш къестаде, лакхе латтача партийни органий, конференцей, съездий балха а решенешта а реально влияни е бокъонаши процедураши йолаш болх бе беза цар.

ДоагIа а доагIаш дувц коммунисташа партийни строительства керттерча дешашка юххьанцара партийни организацеш духхагIа шоай лоIаме хилийта еза, яхаш. ЛерхIаш да партс дIаэцара тIехьара дош царга дIадала, кандидатски стаж дIаякккха. Уж а хьадола а дешаш дувца деза дукихача коммунисташа дакъа а лоацаш, уж теркалде деза керда КПСС Устав кийчъеш.

Территориально-производственни принцип, кхыча бесса аьлча производственнии кхычеи коллективашна партийни организацеш хилар чIоагI а деш, партес тIахьех коммунисташ цар балха юкъе, общественни организацеи гIулакхашка, самоуправлене органашка хьинарегIа дакъа лацара.

Парте лард чIоагIъяра контексте кердача тайпара гу цун районни звенон лоархIам, из юххьанцарча партийни организацеи духхьалара новкъост я, из эггара гаргагIа латт наха — коммунисташта а парте боацараша а. Цу звенонеи КПСС членаштеи юкъе дийна бувзам беш йола система хьае еза.

Конференцешкеи съездашкеи делегаташ хоржалга юкъарчал доаццаш берригача коммунисташа дакъа ловпаш, альтернативни кIийлен тIа вIаштIехьдаккхха деза. Хьаллаца езаш я собранешка, конференцешка, съездашка альтернативни кIийлен тIа партийни комитетий хьалхара **секретараш** харжара тIаерзаяь предложени, цу наькъаца хержаро йоагI-йоагIача партийни коллегел лакхагIа оттабац уж, тIахьожамаи критиканеи кIалхара бахаш.

Съезда хьалхарча дискуссешка ерригача партийни органий лоархIама, бокъоний, функцеи чулоацама дош дувпа деза. Партийни органаш вIашагIйохкара порядок керттерча даькъе саг гIулакха тIа хилара принципагIа леладелга дIадаккха деза. Из биззача боараме КПСС Центральни Комитета а доагIаш да. Укхазара цаI мара йоаца критерий — коммуниста политически саген белгалонаш, цун компетентность.

Союзни республикай коммунистически партеех. Советски федераци эргаяккхара хьалашка къаьстта бокхха политически лоархIам болаш да союзни республика компартеш шоай лоIаме хилара дош нийса къоастадар. КПСС центральни органаша хьалха царна еш хинна опека хила йиш яц. Республикански компартей бокъо хила еза, КПСС Программа тIа а Устава тIа а латташ, шоай программни документаш кийчде, организационни, кадрови, финансови дешаш шоай лоIаме къестаде, издательски болх бе, ерригача парте вахарера хьдда дешаш къоастадеча духхьалара дакъа лаца. Цудухьа союзни республикай компартей ПК кулгалхой уставной порядкагIа КПСС ЦК кулгалдара органа членаш хила беза. Республикай партей ЦК-ашта бокъо яла мегаргьяр, нагахьа санна парте центральни кулгалдара органий решенешта уж раьза еце, КПСС ЦК Пленуме из дош дувцилга оттаде.

Краевой, областной, окружной партийни комитетай бокъонаш шерье еза. Дерригача боарамий партийни органаша юххьанцарча партийни организацейи коммунистийи хьашташка хьежжа вIаштIехьбаккха беза шоай болх.

Вай интернациональни парте демократически юхьнгаш шерра дегIайоалаяро аьттув лургба КПСС идейно-политически а организационни а цхьоагIо чIоагIъе, дуккха къамашта чудоагIача вай общества политически низаш юхотадеш йола таронаш махулла дуьхагIа Iалаш а еш.

КПСС Центральни Комитетах. КПСС кердача лоархIамо, коллективно кулгалдара орган из хиларах тарра, кердача КПСС ЦК-на керда декхараш оттаду, цо парте теоретически политический потенциал вIашагIтоха еза. Бакъахьа хургда, КПСС кулгалдара органашка хержача новкъосташа хинна ца Iеш, болхлошка, ахархошкара, интеллигенцегара викалал деча цхьацца болча членаша а белгала йолча хана Центральни Комитете, массазарча кIийлен тIарча цун комиссешка болх беш хилча, партийни средствашкара доагIаш дола алапи а ийдеш.

ЛерхIаш да парте съезде КПСС Председатель а цун заместителаш а харжа. Политический организационнии дешаш къестадара Центральни Комитета заседанешта юкъера юкъ йолча хана ЦК Пленуме Президиум харжа еза.

Массазарча кIийлен тIа Центральни Комитета болх вIашгIехьбаккхара бакъахьа хургда ЦК членаех, кхыбола авторитетни коммунисташ юкъе а болаш йоагIаш йола комиссеш вIашагIъехнача. Цу комиссешта керте ЦК Пленуме хержа КПСС ЦК секретараш латтаргбар, царна кулгалдергдар Председателеи цун заместителашеи.

КПСС съездашта юкъерча ханна регулярно чакхъяха мегаргьяр юкъарпартийни конференцеш, кулгалдара аппарата керда состав харжа царна бокъо а енна.

Парте демократизаци яро хьалхадоаккх ерригача кулгалдарий органий составаш регулярно хувцар.

КПСС съездо парте Центральни контрольно-ревизионни орган хорж.

РСФСР коммунисташа, общественносто дукха дувц республика партийни организацей болх тIа-тIа чIоагIбаттара йоагIаш йола кулгалдара орган хьанрахи. КПСС бIарча а цаI а хилийтара Россински Федераце партийни организаце лоархIам кхета а беш, бакъахьа да уж дешаш РСФСР-а юххьанцарча партийни организацешка, городской, районни, окружной, областной, краевой партконференцешка дийца. КПСС XXVIII съезда хьалха хургIолча республикански партконференце масса оагIорахьара царга хьежача.

Партийни аппаратах. Партена аппарат эшаш я, цо цун структура эргаяькха тоаергья, компетентность лакхъергья, бюрократически гIулакхаш дIадоахаргда. Дика кийчбаь, дийша хьинар дола партийцаш цунна юкъе гIоргбола хьалаш хьаде деза. Ший дукхалга диллача оптимални а хержача органашка цIенкаштта ладувгIаш а хила еза орган.

Массови информаце партийни органех. Центрерча а моттигашкарча а ший информаце средствай органашка парти хьеж ший политикеи идеологии чакхъяккхара, организаторски а идейно-кхетам балара а болх дIабахьара лоархIаме средствашка санна, цар болх нийсбу цо.

Бакъахьа да партийни изданей керттера редактораш йоагI-йоагIача партийни комитета пленумашка чIоагIбеш хилча, массови информаце центральни партийни средствай керттера редактораш кхыбола кулгалхой КПСС ЦК Президиумо чIоагIбича; парте центральни органа «Правда» газета керттера редактор КПСС ЦК Пленумо чIоагIвича.

КПСС бюджетах. КПСС, цун организацейи партийни комитетийи берригача болх дIахо йодача хана а духхьал парте доходий чотагIа ахчан а материальни а ресурсашца Iалашбеш хила беза. Парте ший доалахье а я, цо из шийна ловчча дIахьожаю. Ахчан средстваш алсамъялари уж дIаяхийтари гуччахьа хила деза. Партийни срелстваех пайда эцара дешашка партийни комитеташ шоай лоIаме хилар шерде деза, союзни республикай компартеша, краевойи областнойи партийни организацеша шоаш оттаю шоай бюджет, самофинансированеа довлара таро луш йола доходаш алсамъяхар вIаштIехь а доаккхаш, структурно-штатни а финансови а дешаш къестаду, юххьанцарча партийни организацей балха финансировани яра эша расходаш белгалйоах. Ишттa эшаш ба деррига боарамашкара — юххьанцарча парторганизацегара КПСС Центральни Комитета кхаччалца — партийни бюджета средстваш дIаяхийтара эффективни а гуччахьара а тIахьожам.

Ишттa я-кх, ше XXVIII съездага йодаш, хьагучох, хIанз денз дIа дуккха шераш хьалха общества юхь гойтаргйола вахара формаш белгалйоаха КПСС уйлаш.

Укхаза дувцаш дола хетараши оценкаши йолаш я кепайоазон оагIонаш тIа, коммунистий выступленешка, партийни собраней резолюцешка, КПСС ЦК ухача письмошга. Уйлаш а выводаш а яра йIаьхий материал еннай КПСС XIX Ерригсоюзни конференце, КПСС ЦК Пленумаша, СССР халкъа депутатий хьалхарчеи шоллагIчеи съездаша, СССР Лакхехьарча Совета сессеша, болхлошца, ахархошца нителлигенце викалашца, кагирхошца, ветеранашца хиннача вIашагIкхетараша.

КПСС ЦК-на хет съезда хьалхарча дискуссешка коммунисташа Платформо ювцача проблемаех йола шоай позици белгалйоаккхаргья, из дискусеи шеи партийни болх эргабаккхара стимул а хинна дIаоттаргья, аьнна.

Из ювца оаха тIахьех парте доапараш а, перестройка хIанзарча хьалашкарча парте лоархIама сагота боацараш а нах а. Замечанешцеи предложенешцеи цхьана тхо кийча да альтернативни проенташка хьажа. Партеи халкъеи коллективни хьаькъал — перестройка низбола двигатель.

СОВЕТСКИ СОЮЗА КОММУНИСТИЧЕСКИ ПАРТЕ ЦЕНТРАЛЬНИ КОМИТЕТ

Депутаталла кандидатех

БЕХКТОКХАМА ЛОАРХIАМ

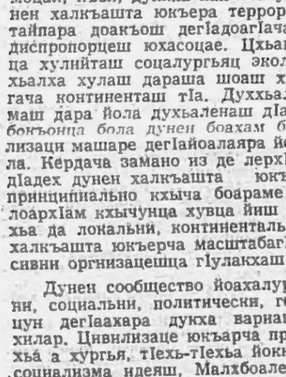

Халкъа депутат харжара кандидаталла оттавар цунах наьха бокхха тешам болар да. Цунца цхьана царна эшараш, дезараш, цар хьашташ кхоачашдара цунна тIалаттар а бокхха бехктохкам ба. Уж дуккагIа тешарга хьежжа тIа-тIа чIоагIлу бехктохкама лоархIам. Харжархой а халкъа депутаташ харжара болча кандидатий а дог-уйла цаI а йолаш, йохаргйоаца цхьоагIо а хинна дIаотт из гIулакх. Эггара бехктохкамегIа дола дакъа а йIаьхагIа йола ха а лархIа еза хоржамашта хьалхара яр — харжархошца вIашагIбеттабалар, наьха низ дIаккхач тоша харжа лерхIачун дагардар ха. Нагахьа санна хоржаш вар цIенча дег тIара, денал долаш, кIоарга хьаькъал долаш вале, харжархошца, шек воацаш, майрра къамаьа де йиш йолаш хул яз.

Ишттачарех ва Грозненски автокомбината, «Газтрубопроводстрой» гIишлон-монтажни треста СМУ-2, СМУ-5 коллективаша Нохч-ГIалгIай АССР халкъа депутаталла кандидат оттавай КПСС Старопромысловски райкома хьалхара секретарь Х. М. Дзейтов. Деррига Iаьдал Советаша карадоагIаш латтача хана, юха а партийни балха тIа вахар сенца дувзаденна да, райисполкома председатель волаш Iа болх беча хана хьа дикагIа низ дIакхоачар мабарий районе бахача наьха дикагIа йоакхо е, цар хьашташ дизза кхоачашде? — аьнна шийга дьча хаттара хоадам болаш жоп делар цо сона. Социальнш проблемаш кхочашъяра, бахача наьха хьад - таро тоаяра даькъе хьалхашка латтача декхарех хьакъоастае йиш йолаш яц политика.

Махьмада Хlарона дувцаш дар кхетадеш да. Цо дувцаш дар да райисполкома балха тIа опыт йолаш ше хиларах тарра, партс политика айхха ювзаргья бахача наьха проблемашца, керттерча даькъе хьожаргва хIара сага хьашташ кхоачашде, яхилга.

Дага а доацаш, цIаьхха нийсденна гIулакх дац Х. М. Дзейтов НГIАССР халкъа депутат харжара кандидатала оттавай КПСС Старопромысловски райкома секретарь Х. М. Дзейтов. Деррига Iаьдал Советаша карадоагIаш латтача хана, юха а партийни балха тIа вахар сенца дувзаденна да, райисполкома председатель волаш Iа болх беча хана хьа дикагIа низ дIакхоачар мабарий районе бахача наьха дикагIа йоакхо е, цар хьашташ дизза кхоачашде? — аьнна шийга дьча хаттара хоадам болаш жоп делар цо сона. Социальнш проблемаш кхочашъяра, бахача наьха хьад - таро тоаяра даькъе хьалхашка латтача декхарех хьакъоастае йиш йолаш яц политика.

Махьмада Хlарона дувцаш дар кхетадеш да. Цо дувцаш дар да райисполкома балха тIа опыт йолаш ше хиларах тарра, партс политика айхха ювзаргья бахача наьха проблемашца, керттерча даькъе хьожаргва хIара сага хьашташ кхоачашде, яхилга.

Дага а доацаш, цIаьхха нийсденна гIулакх дац Х. М. Дзейтов НГIАССР халкъа депутат харжара кандидатала оттавай КПСС Старопромысловски райкома хьалхара

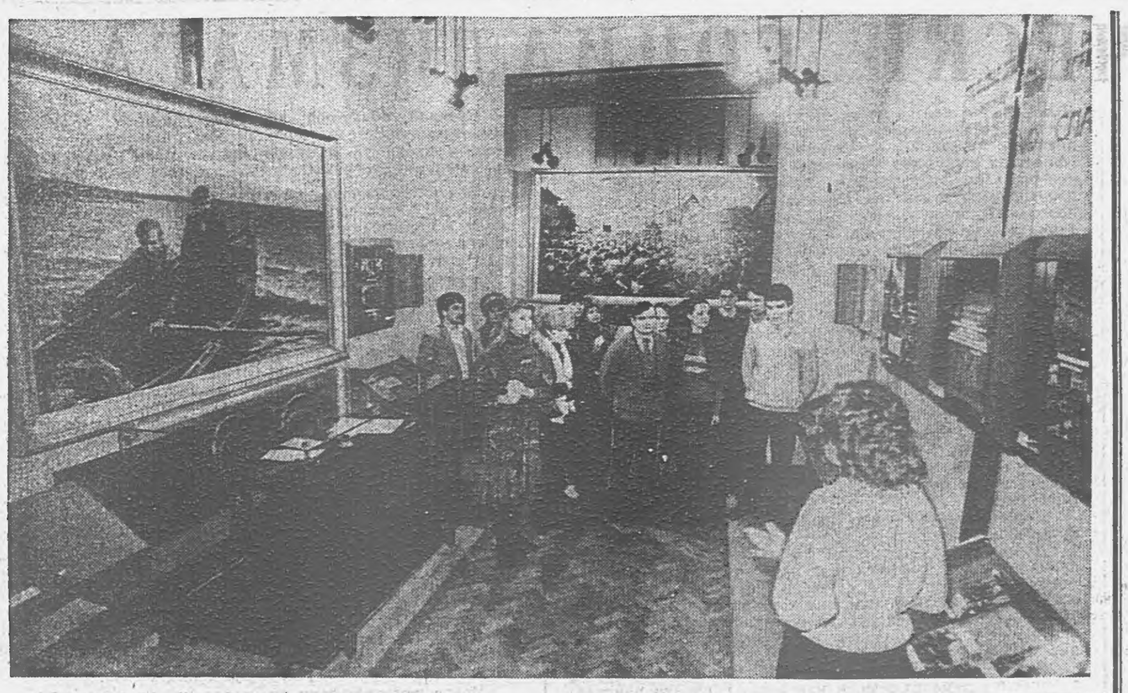

В. И. Ленин вай 120 шу дизара накъадолхаш

В. И. Ленина музея залашка

ЛЕНИНГРАД. Мраморни Дворецара решеткашта юкъе гIолла дIахьажача гуш я постамента тIа а яькхха латтача бронированни машена контураш. 1917 шера 3 апреле Финляндски вокзала хьалхашкарча майда тIа В. И. Ленина лоацца къамаьл деча хана цунна цхьа шиъ тайпара йола трибуна а хинна дIаэтта йола исторически броневик я из. Из реликви В. И. Ленина Центральни музея Ленинградски филиала хьожаш я Нева тIарча городе а гонахьа а Ильича баьча балха а цун вахара а хетаяь йолча мемориальни ленински музейшка.

СУРТА ТIА: Октябрьски герзащцара восстани кийчъеча хана В. И. Ленина баьча балхах дувцача экспозицега хьожаш ба посетителаш.

С. СМОЛЬСКЕ сурт. (ТАСС фотохроника).

Редакце письмо денад

Бе-башха ца хетар

Тахан фусамаш хьалъяра проблема мадарра къоастае болабеннаб вай мехка. Цу хьакъехьа дикагIча оагIорахьара хувцамаш хулаш латт город Грозне а. Цхьабакъда гIишлонхоша эксплуатаце дIателаш дола цIенош хIанз а тIехьа недоделкаш йолаш хул. Со кхеташ вац, уж цIенош комиссеша дIа миштта нийду. Нагахьа сона цу гIулакха кулгалхошкара жоп хьадехаш даларе, из йирча хIама леладергдацар.

Иштта во хьалдаьрах цаI да Киевски улицагIа № 3 йолча цементни завода хьалдаь нйссаза вIашIаьрдаь цIа а. Из сихбенна, эксплуатаце хьанйадар 1983 шера май бетта. 70 квартирах лаьттача цIагIа йита недоделкаш дукха яр. Хьалхара-Iа хьа ма эттинге а еха а еха, Iоъаха йолаелар йIовхал луш йола редукторраш. Уж чугунах яраьца хийцар бахача наха, шоай низашцеи средствашцеи квартираша ремонт йир. Нах квартирашка чуховшабаьча денз лестнични майдалгашка латта еза наIараш йоацаш я. Из бахьан долаш, йIклагIча этаже гIолла чакхболалл мухеи сквознякашеи. Массехк шу да из цIа Iан замалахьа лерттIа дохьа ца ду. Котельни гаьна еце а хулаш дац ваннашкеи кухнешкеи дIайха хий. Квартирашка Iан замалахьа 8—10 градусал дукхагIа цIаккха а йIовхал лаьттаяц. Кхыметттел, коммунальни службера слесараш а кхер цIеи подвал чу бала, сел дукха хий IайнаД цига. Цхьайолча хана хий дIаувз, цхьабакъда, цу схьате из юха хьаIов хьауха моттигаш дIа ца къовландаь.

КIезиг-дукха бIохьбалар духьа, «Грозгоргаз» ЭПУ дIаеха кхерамазел бокъоначу гIожа телха а еш, корий форточкаш дIа а къайла, газови плиткаеи пайда нйбеш багIа нах. Угарни газ сага мел зене я дувца мича эш. ХIаьта а, кхы де хIама доацаш леладу из гIулаках бахача наха.

Соахка декабрь бетта Гортеплосета болхлоша хьа а лехя хьагучаяькхкар трубопровода дIайха хий хьаухийта моттиг. Амма, дIахо кхы деш хIама-м дац. Цу тайпара гIулакх духьхьашха нийсденна а дац, города коммунални службашта ховш а дар. Цхьабакъда, ахкан замалахьа шоай де деза балхаш а ца деш, тахан-кхоана дергда яхаш хабараш дувца, нах Iехабе баьлар.

Доал де саг ца хилар, цхьаболча кулгалхой цхьаккха а тайпара бехкгокхам ца хилар, наьха вахара хьалаш тоадара гIулакх бе-башха ца хеташ леладар да цу йирчача хIама керттера бахьан. Цу цIагIа бахача наха ловш бола бала цаьра бовз Ленински райисполкоме, города коммунални службе, Грозненски горисполкоме а. Цу дешах лаьца йоагIа позици лацац моттигерча партийни органаша а.

М. ФЕДЯНИН, къахьегама ветеран, тха штате воаца корреспондент.

Редактора зам. М. М. ХАМХОЕВ.

Кагирхой хьехамча

«Силуэт» яхача текстильно-галантерейни объединене дикагIчарех лоархIаш я Ингашева Шарипат керте латта трикотажникий бригада.

— Деррига хьокхамаш махетта дика а долаш, къахьега мишта вIашIехьдоал шун? — шийга хаьттача Шарипат аьлар:

— ГовзагIа бола болхлой чоалханегIара операцеш чакхйоахача участкашка хьожабаьб аз. МоллагIвар гIалат ваьнна моттиг хуле, из гIулакх сога хьа ца кхоачийташ, шоаша къоастадц цар. Шоашта тIалатта бехкгокхам бокхха хилар кхетадеш ба берригаш. Цудухьа цар массане а цхьатарра дукъ дIаувз балха тIа.

Бригада трикотажникаш дIадахача шера планах ханал дуккха хьалха лоархIабир. ХIаьта укх шера январь бетта заданн кхоачашъярах а графикал дикна хьалха рапорт делар цар. Объединене эггара хьалхарчарца бригадни подрядагIа къахьега а йолаенна, хIаране къахьегаме лоадача даькъа коэффициентага хьежка алапи а премеш а тела йолаеннарех я из коллектив. Конвейерни методагIа хьаде доладаьд барзкъаш. Ахканеи Iайи деча барзкъашта лаьрхIа моделаш хан-ханнахьа хувц.

Объединене эггара дикагIа лоархIаш йола кагирхой хьехамча я Ш. Ингашева. Ше укхаза къахьегаш йолча кхойтта шера цо шиъ опыт, дикагIйола балха методаш дог раьза долаш дIайовзийташ хьалкхебаь говзанчаш итташ ба. Масала, шиъ шу хьалха профессионально-технически училище чакх а яькхха, цига балха баьхкар Ахмадяева Магирен Волгина Татьянеи. Юххьанца хала дар мехкараште. Уж Iомабе шийга хьанйцар бригадира. Дукха къахьийгар цо кхоана говзанчаш маха бакхка Iомабеш, хIамаш тегарий професси царна езайолийташ.

Хьехамча къа зехьа довнзар. Массехк бутт балалехьа кхычарна нийсса болх бе болабелар уж. ТIаккха яхье хьалхалаттаршца къувса баьлар мехкарий. Соахка балха цун бригаде къахьега хьожабир Бакаева АсмаI, Мутиева Зайнап, Керимова Зайнап. Уж а хIамаш тегарий балхах кхетабара шийна тIачIоагIбайтар Шарипата. Шийна ховш дар дог цIена дIахьехаш, каралъца болх кIоаргагIа бровзийтара шиъ низ кхоачар деш цо къахьегарах лоацца хана караерзайир цар мотористкай говзал.

Организаторски гIулакхаш Шарипатах доахкилга, коллектив кхотае а барт-цхьоагIо йолаш хилийта а цунна ховлга ца зувш дисанзар трикотажни цеха кулгалхоша. Цудухьа хIанзчул кхо шу хьалха из оттайир тIехьаюсача бригадана керте. Эггара хьалха бехктокхамегIарча участкашка хьожабир цо шоай балхах тIехдика кхеташ бола хIамаш тега мотористкаш. ТIаккха царна юкъера социалистически яхьи цар къахьегами хьаькъалца вIашIехьбаькхкар. Профсоюза цехкома член ше хиларах тарра каст-каста дувца уттадайтар цо уж дешаш профкома заседане, болхлой юкъарча собране. ХIаранега доагIаш дар юхь духхьал дIа а оалаш, доагIаш дар хьадехар, долче, овлангара денз хийца, чIоагIйир къахьегамен производственнии дисциплина. Цудухьа, духхьал юкъ ялалехьа бовзаргбоацаш тоабелар Шарипата бригада болх. Цеха кулгалхоша шийх бенна тешам боабанзар цо.

Шийх, иштта шийна карагIдувлача дикача гIулакхех лаьца дукха дувца тIера яц Ш. Ингашева. Цхьабакъда, хьинаре къахьегаш, шоашта хьалхашка латта дехкараш массаза а тIехкхоачашдеш болча бригадерча болхлоех доккхал а деш, бувц цо уж. Царех ба хIамаш тега мотористкаш Ужахова Раиса, Ибрагимова Зухра, Магомадова Шовдан, кхы дуккха бараш а.

Б. ДОТМАРЗИЕВ.

Керда фильмаш

«Стеклянный лабиринт»

«Стеклянни лабиринт» яхача фильмаш доахача хана. Кхы а чIоагIагIа гучаяьлар фильме бокъонца йола гоамал, эгIазал, балакхьачоа таIазар тIаоттадаьча хана. Вешта аьлча, дерригача зуламан дизза дола сурт.

Фильма керттера турпал Фомин Олег ва.

ХIанз а тIехьагIа а мала тешаргва Ардекино роль ловзаяьча къонача артистах.

Актерски денал лерхI тайп-тайпара йолча ролешка ловза бIубенна хиларах, тайп-тайпара вIашн тара йола персонажеш ловзае аттадеце а Фомина дика карагIдаьлар из.

«Стеклянни лабиринт» яхача кердача художественни фильмага хьажа.

С. ДУДАЕВ, киновидеообъединене редактор.

«Стеклянни лабиринт» яха керда фильм даькхар ва гIорваьнна вовзаш вола режиссер Осепьян Марк. Из фильм даькхад М. Горьке цIерагIча киностуде.

Цхьаккха а доацача хIамана тIехьа кхохкам оттабе ховш ва Осепьян, Осепьяна иштта йола оамал зийнар Васильев Борис ва, цо «Иванов катер» «Стеклянни лабиринт» яхача фильмаш доахача хана. Кхы а чIоагIагIа гучаяьлар фильме бокъонца йола гоамал, эгIазал, балакхьачоа таIазар тIаоттадаьча хана. Вешта аьлча, дерригача зуламан дизза дола сурт.

Фильма керттера турпал Фомин Олег ва.

ХIанз а тIехьагIа а мала тешаргва Ардекино роль ловзаяьча къонача артистах.

Актерски денал лерхI тайп-тайпара йолча ролешка ловза бIубенна хиларах, тайп-тайпара вIашн тара йола персонажеш ловзае аттадеце а Фомина дика карагIдаьлар из.

«Стеклянни лабиринт» яхача кердача художественни фильмага хьажа.

С. ДУДАЕВ, киновидеообъединене редактор.

ТЕЛЕПРОГРАММА

20 ФЕВРАЛЬ, ШИНАРА

I ПРОГРАММА

6.30 — 120 минот.
8.35 — Мультфильм.
8.45 — «Тартюф» яха фильм-спектакль.
11.05 — Из хиннад... хиннад...
11.25 — Берий сахьат (французски метта урокаца).
12.25 — Коллаж.
12.30 — Ха.
16.00 — «Автомобиль, скрипка и собака Клякса» яха берашта дола фильм.
17.40 — Поэзе минуташ.
17.45 — Музыканташа музыкаях.
18.30 — Ха.
19.00 — Кагирхой вестник.
19.45 — «Резонанс».
21.00 — Ха.
21.30 — Актуальни интервью.
21.40 — «Солнечный ветер» яха ялх сери йола художественни фильм. 1-ра корта.
22.45 — Хоккей. СССР чемпионат. ЦСКА — «Динамо» (Москва). 3-гIа период.
23.25 — «Юлла из варьете» яхача документальни фильма премьера.
23.45 — Ха.

II ПРОГРАММА

8.00 — Iуйрийнара гимнастика.
8.15 — Iилма-довзийтара фильм.
8.35, 9.35 — Географи. 8-гIа класс.
9.05 — Французски мотт. Iомабу 1-ра шу.
10.05 — Фрамцузски мотт. Iомабу 2-гIа шу.
10.35 — Музыка. 6-гIа класс.
11.05 — ЦIагIара академи.
11.35 — «Хождение по мукам» яха худ. фильм. 12-гIа сери.
13.00 — Биатлон. Дунен чемпионат. 20 км. Индивидуальни гонка. Маланах.
16.25 — Къамаьл ду халкъа депутаталла кандидаташа.
16.45 — Фильм-реклама.
16.50 — КПСС обкомс партийни вахара хроника.
17.00 — Тха кандидаташ (гIалгIай меттала).
17.20 — Киножурнал.
17.30 — Информационно-публицистически программа.
18.10 — Музыкальни открытка.
18.20 — Закон. Право. Мораль. (гIалгIай меттала). Прямой передача. Телефонаш: 22-26-68, 22-93-92, 22-01-65.
19.00 — СССР Лакхехьарча Совета сессе. Перерыве (20.00) — Бийса даькъала хийла шун, бераш!
21.15 — «Дуихадеза ялеш», СССР халкъа артисткас Л. Гурченкос даьхьалоаца музыкальни фильм.
22.00 — А. С. Пушкин. «Полтава» яха поэма Iоеш РСФСР заслуженни артиста С. Шакуровс.

21 ФЕВРАЛЬ, КХАЬРА

I ПРОГРАММА

6.30 — 120 минот.
8.35 — Музыканташа музыкаях.
9.20 — «Солнечный ветер» яха художественни фильм. 1-ра корта.
10.25 — Документальни фильм.
10.55 — «Радуга» яха халкъа кхоллама телепрограммай VIII Дунен халкъашта юкъера фестиваль.
11.30 — «Дунен гонахьа». Альманах.
12.30 — Ха.
16.00 — «Малхбоалехьара СибарегIе». Киножурнал.
16.10 — Музыкальни сокровищица.
16.55 — Берий сахьат (англиЙски метта урокаца).
17.55 — Кхерам боаца болам.
21.55 — Коллаж.
18.30 — Ха.
19.00 — Прогресс. Информаци. Реклама.
19.30 — Быковх Леонида фильмаши ролаши. «В бой идут одни старики» яха художественни фильм. (1973 ш.).
21.00 — Ха.
21.30 — Актуальни интервью.
21.40 — «Солнечный ветер» яха художественни фильм. 2-гIа корта.
22.45 — Документальни фильм.
23.45 — Ха.

II ПРОГРАММА

8.00 — Iуйрийнара гимнастика.
8.15 — Iилма-довзийтара фильм.
8.35, 9.35 — Природоведени. 3-гIа класс.
9.05 — Немецки мотт. Iомабу 1-ра шу.
10.05 — Немецки мотт. Iомабу 2-гIа шу.
10.35, 11.35 — Физика. 7-гIа класс.
11.05 — Iилма-довзийтара фильм.
12.05 — «Хождение по мукам» яха художественни фильм. 13-гIа сери.
16.55 — Хоржамашта ,макъадолхаш (нохчий меттала).
17.25 — Киножурнал.
17.35 — Бозхама расчет юкъеваьккхача (гIалгIай меттала).
18.15 — Фильм-реклама.
18.20 — Информационно-публицистически программа.
19.00 — СССР Лакхехьарча Совета сессе. Перерыве (20.00) — Бийса даькъала хийла шун, бераш!
21.15 — «Илья Сельвинский. Начало пути» яхача документальни фильма премьера.
21.55 — Коллаж.
22.00 — Н.-С. Баха музыка.

22 ФЕВРАЛЬ, ЕРА

I ПРОГРАММА

6.30 — 120 минот.
8.35 — Концерт.
9.20 — «Солнечный ветер» яха художественни фильм. 2-гIа корта.
10.25 — «Шера ханаш». Февраль.
11.25 — Берий сахьат (английски метта урокаца).
12.25 — Коллаж.
12.30 — Ха.
16.00 — «Где ты, Багира?» яха берашта дола фильм.
17.15 — «Телеэкс». Журнал.
17.45 — Коталон 45 шу дузаш. «Солдаты Орлова» яха документальни фильм.
18.15 — Зlамига концерт.
18.30 — Ха.
19.00 — «...16 шу даланзен бонхгIегIем».
19.45 — «Саги закон». Правовой видеоканал.
21.00 — Ха.
21.30 — Актуальни интервью.
21.40 — «Солнечный ветер» яха художественни фильм. 3-гIа корта.
22.50 — «Автограф». Иллеш дIаоал Берте Лореданас. (Италии).
23.55 — Ха.

II ПРОГРАММА

8.00 — Iуйрийнара гимнастика.
8.15 — Iилма-довзийтара фильм.
8.35, 9.35 — Литература. 8-гIа класс.
9.05 — Испански мотт. Iомабу 1-ра шу.
10.05 — Испански мотт. 2-гIа шу. Iомабу.
10.35, 11.35 — Биологи. 8-гIа класс.
11.05 — Вай беш.
12.05 — Ритмически гимнастика.
12.35 — Документальни фильм.
13.00 — Биатлон. Дунен чемпионат. 10 км. Маланах.
16.20 — Советаши вахарн (гIалгIай меттала).
17.00 — Киножурнал.
17.10 — Информационно-публицистически программа.
17.50 — Музыкальни открытка.
18.00 — «Историе оагIонаш лусташ» (нохчий меттала). Прямой передача. Телефонаш: 22-26-68, 22-93-92, 22-01-65.
19.00 — СССР Лакхехьарча Совета сессе. Перерыве (20.00) — Бийса даькъала хийла шун, бераш!
21.15 — Документальни фильм.
21.45 — Глазунова музыка (сюита).
22.00 — Мехка театраша гойт. Н. Коляда. «Игра в фантазы» яха къонача зрителя Рязански театра фильм-спектакль.

23 ФЕВРАЛЬ, ПIАЬРАСКА

I ПРОГРАММА

6.30 — 120 минот.
8.30 — Концерт.
8.50 — «...16 шу даланзен бонхгIегIем».
9.35 — «Солнечный ветер» яха художественни фильм. 3-гIа корта,
10.45 — «Память не оставит в покое» яха СССР Герзащцарча Низний Центральни музеера репортаж.
11.00 — Киноконцерт.
12.00 — Коталон 45 шу дузаш. Документальни фильм.
12.30 — Ха.
13.00 — СССР халкъа артиста, композитора Р. Паулса концерт.
14.55 — Котбаьннараш.
15.55 — Мультфильмаш.
16.55 — Сакъердаме старташ.
17.00 — Тахан — Советски Эскарен Тlема-Форда Флотен Ди.
17.15 — «Воля Вселенной» яха художественни фильм. (Духхьашха).
18.25 — Коллаж.
18.30 — Ха.
19.00 — Салтий илле концерт.
21.00 — Ха.
21.30 — «Точка пересечения яха бIухойх-кантемировцех йола передача.
21.45 — Из хиннад... хиннад...
22.05 — «Взгляд» яха программа.
23.50 — Ден лув-кхера.
Бийсанара ТВ. Экспериментальни программа.
00.05 — «Бой на перекрестке» яха художественни фильм.

II ПРОГРАММА

8.00 — Iуйрийнара гимнастика.
8.15 — Iилма-довзийтара фильм.
8.35, 9.35 — Литература. 5-гIа класс.
9.05 — Английски мотт. Iомабу 1-ра шу.
10.05 — Английски мотт. Iомабу 2-гIа шу.
10.35, 11.40 — Вайна гонахьара дуне. 1-ра класс.
10.55 — Английски метта передача.
12.00 — «Моя улица» яха телефильм.
13.10 — Л. Зорин. «Цитата» яха фильм-спектакль.
15.10 — Мультфильм.
15.25 — «Порховский завод» яхача документальни фильма премьера.
15.45 — «Подданные революции» яха художественни фильм.
17.10 — Коллаж.
17.20 — Аренден арендаторашн.
17.40 — Советски Эскарен Тlема-Форда флотен Денга. БIухошта дагаух... (гIалгIай меттала).
18.20 — Информационно-публицистически программа.
19.00 — СССР Лакхехьарча Совета сессе. Перерыве (20.00) — Бийса даькъала хийла шун, бераш!
21.15 — Тийрка тIера Эльба тIа кхаччалца. М. А. Висантоих йола телеочери (нохчий меттала).
22.00 — «Прошлое всегда с нами» яха художественни фильм.

24 ФЕВРАЛЬ, ШОАТТА

I ПРОГРАММА

6.30 — 120 минот.
8.30 — Вай беш.
9.00 — Никарагуа ансамбла концерт.
9.45 — Мультфильм.
9.55 — Документальни фильм.
10.55 — Саг, Лаьтта. Вселенни.
11.55 — Коталон 45 шу дузаш. «Капитан С» яха художественни фильм.
13.20 — Документальни фильм.
13.50 — Хьайбай дунен тIа.
14.50 — Спектр.
15.20 — В. Горовиц (пианино).
16.10 — Даькъалоаца нах.
17.40 — «Радуга» яха халкъа кхоллама телепрограммай VIII Дунен халкъашта юкъера фестиваль.
18.00 — Дунен халкъашта юкъера панорама.
18.45 — Мультфильм.
19.10 — «Отель «Бертрам» яха художественни фильм. 1-реи 2-гIеи сереш.
21.00 — Ха.
21.30 — Телескоп.
21.55 — «Счастливый случай» яха дезала викторина.
23.00 — Ах бийса ялалехьеи тIехьагIеи.
00.45 — Ден лув-кхера.
1.00 — «Бой на перекрестке» яха художественни фильм. 2-гIа сери.
2.00 — Шо хьех Ротару Софийс.

II ПРОГРАММА

8.00 — Iуйрийнара гимнастика.
8.15 — М. Кристалинскаяйна хетаяь передача.
9.40 — «Потерпевшие претензий не имеют» яха художественни фильм.
11.15 — Прогресс. Информаци. Реклама.
11.45 — Массанена йола педагогика.
12.45 — «Противостояние Н. П. Старостина» яха «Футбол сквозь годы» яхача книжнах йола передача.
13.30 — «Ночью на белых конях» яха ялх сери йола фильм. 1-ра серн. (Болгари, 1986 ш.) (Премьера).
14.30 — «Советская Россия» яха видеоканал.
17.05 — «Нагахьа савна со хорже...» Халкъа депутаталла кандидаташа дувц (гIалгIай меттала).
17.35 — «Угол зрения» яха передача.
18.45 — Къамашта юкъера гIулакхаш: диалогага бода ниикъ. Прямой передача. Телефонаш: 22-26-68, 22-93-92, 22-01-65.
19.45 — Киножурнал.
19.55 — Музыкальни открытка.
20.00 — Бийса даькъала хийла шун, бераш!
20.15 — Конькобежни спорт. Дунен чемпионат.
21.00 — Спидвей. Дунен чемпионат. Алма-Атера передача.
21.30 — «Прощенное воскресенье» яха передача.
22.30 — «Юрмала-90».

25 ФЕВРАЛЬ, КIИРАНДИ

I ПРОГРАММА

8.00 — Массанена йола спорт.
8.15 — «Спортлото» тираж.
8.30 — Ритмически гимнастика.
9.00 — Iуррехьа.
10.00 — Даьхенна гIулакх ду аз.
11.00 — Iуйрийнара сакъердаме программа.
11.30 — Никъберий клуб.
12.30 — Музыкальни киоск.
13.00 — Хоккей. СССР чемпионат. «Динамо» (Москва) — «Химик». Перерыве — спидвей. Дунен чемпионат.
15.15 — Унахщ1ено.
16.00 — Юрта публицистически программа.
17.15 — «Марафон-15» яха берий информационно - публицистически программа.
18.45 — Ерригроссийски конкурса лауреат Лукин Сергей (домбра). КIиранден кинозал.
19.00 — «Сегодня в нашем городе» яхача мультфильма премьера. «Аплодисменты...» яхача документальни фильма премьера.
19.55 — «Непрофессионалы» яха художественни фильм.
22.00 — 7 дн.
22.00 — Данмленах йола уйлаш.
22.15 — П. И. Чайковски ерригра симфонеш. № 6 йола симфони.
23.15 — А. П. Чехова музейх йола передача.

II ПРОГРАММА

8.00 — Зарядка е оттаI
8.15 — Документальни фильм.
8.40 — Скрипач Ланцман Владимир (Канада).
9.30 — «Атака» яха художественни фильм.
11.00 — Коллаж.
11.05 — Документальни фильм.
11.30 — Никъберий клуб.
12.30 — Болама поэт. Мультипликаторах А. А. Алексеевх.
13.10 — Халкъа ашараш.
13.25 — «Ночью на белых конях» яха художественни фильм. 2-гIа сери.
14.30 — «Советская Россия» яха видеоканал.
17.05 — «Войпа дагадовлий вай (нохчий меттала).
17.55 — Литературно - художественни видеоканал.
18.45 — Социальни хьашташта тернам тIабохийташ (нохчий меттала).
9.30 — «Атака» яха художественни фильм.
19.25 — Оаш дехарах вIашагIихкетар. Илли дIаоал А. Мальсагове. Концерт (гIалгIай меттала).
20.00 — Бийса даькъала хийла шун, бераш!
20.15 — Конькобежни спорт. Дунен чемпионат.
21.00 — 7 дн.
22.00 — «Юрмала-90».

РАДИОПРОГРАММА

20 ФЕВРАЛЬ, ШИНАРА

7.30 «Юрта Iуйренаш».
7.45 Хоамаш.
7.55 — 8.00 Музыка. Хаоттам.
8.15 Передачай программа.
8.20 Республиканскин газетий обзор.
8.30 — 9.00 Концерт (гIалгIай меттала).
9.15 «Къона заманхо» (гIалгIай меттала).
9.35 Халкъа депутаталла кандидатех дувц вай (нохчий меттала).
9.50 — 10.00 Музыка.
16.00 — 17.00 Информационно-музыкальни программа. Радиостудера прямой трансляци (нохчий меттала).
18.00 Керда хоамаш.
18.10 Керда хоамаш (гIалгIай меттала).
18.20 — 18.40 «Коммунисти сагIо». Радиожурнал (гIалгIай меттала).

21 ФЕВРАЛЬ, КХАЬРА

7.30 «Юрта вахар» (нохчий меттала).
7.45 Хоамаш.
7.55 — 8.00 Музыка. Хаоттам.
8.15 Передачай программа.
8.20 Республиканскин газетий обзор.
8.30 — 9.00 Иллеш дIаоал Р. Кагермановас (нохчий меттала).
11.15 «Салтечун сий».
11.30 — 12.00 Литературни Нохч-гIалгIайче.
16.00 — 17.00 Информационно-музыкальни программа. Радиостудера трансляци (гIалгIай меттала).
18.00 Керда хоамаш.
18.10 Керда хоамаш (нохчий меттала).
18.20 — 18.40 Халкъа ашараш.

22 ФЕВРАЛЬ, ЕРА

7.30 Сихдалара баргал етташ.
7.40 Хоамаш.
7.55 — 8.00 Музыка.
8.15 Передачай программа.
8.20 Республиканскин газетий обзор.
8.30 — 9.00 «Бехкбакхкар». М. Сулаева дувцар (нохчий меттала).
11.15 Мишта хила веза депутат? (нохчий меттала).
11.30 Боахам лелабе цахара адресаш.
11.45 — 12.00 Перестройка кизгача (гIалгIай меттала).
17.15 Передачай программа. Хаоттам.
17.16 Концерт (гIалгIай меттала).
18.00 Керда хоамаш.
18.10 Керда хоамаш (нохчий меттала).
18.20 Керда хоамаш (гIалгIай меттала).
18.30 «Доттагlаl».
18.40 — 19.00 «Эдел» (гIалгIай меттала).

23 ФЕВРАЛЬ, ПIАЬРАСКА СОВЕТСКИ ЭСКАРЕН ТIЕМА-ФОРДА ФЛОТЕИ ДИ

7.30 — Республика военкома И. Куницына выступлени.
7.45 — 8.00 «Юрта вахар».
8.15 Передачай программа.
8.20 Республиканскин газетий обзор.
8.30 Дошо седкъа леп. Советски Союза Турпалах Х. Дачиевх дола радиодувцар (нохчий меттала).
9.50 — 10.00 Музыка.
11.15 — 12.00 Концерт (нохчий меттала).
17.15 Передачай программа. Хаоттам.
17.16 «Юрта вахар» (гIалгIай меттала).
17.31 «Цlе сийташ» (гIалгIай меттала).
17.46 Музыка.
18.00 Керда хоамаш.
18.10 Керда хоамаш (нохчий меттала).
18.20 Керда хоамаш (гIалгIай меттала).
18.30 — 19.00 Концерта дIахододар.

24 ФЕВРАЛЬ, ШОАТТА

7.30 «Юрта вахар» (нохчий меттала).
7.45 Хоамаш.
7.55 — 8.00 Музыка. Хаоттам.
8.15 Передачай программа.
8.20 Республиканскин газетий обзор.
8.30 — 8.45 Агитпункта цIераш (нохчий меттала).
10.15 Концерт (нохчий меттала).
10.40 Халкъа депутаталла кандидаташ. З. Яндарбиев (нохчий меттала).
11.00 «Школьни глобус».
11.30 — 12.00 Къахетаме де вай? 2-гIа передача.
15.15 Классически музыка. Концерт.
16.00 Арендин подряд болх беш я (нохчий меттала).
16.15 — 17.00 «Кавказа Iуйренаш». Радиожурнал.
18.00 — 19.00 «Музыкальни почта» (гIалгIай меттала).

25 ФЕВРАЛЬ, КIИРАНДИ

7.30 Передачай программа.
7.35 Республиканскин газетий обзор.
7.45 — 8.00 Вай депутаталла кандидаташ (гIалгIай меттала).
8.15 — 9.00 Даькъала дувц шо.
11.30 — 12.00 КIиранден музыкальни программа.
15.15 — 15.30 «Дешархо» (нохчий меттала).
16.00 — 17.00 Республикин регионални боахама расчетага. Экономически Iилмай доктора Р. И. Хасбулатова интервью.
18.00 — 19.00 «Иллеца доттагIал долчарна» яха концерт.
8.20 Республиканскин газетий обзор.
8.30 — 8.45 Агитпункта цIераш (нохчий меттала).
10.15 Концерт (нохчий меттала).
10.40 Халкъа депутаталла кандидаташ. З. Яндарбиев (нохчий меттала).
11.00 «Школьни глобус».
11.30 — 12.00 Къахетаме де вай? 2-гIа передача.
15.15 Классически музыка. Концерт.
16.00 Арендин подряд болх беш я (нохчий меттала).
16.15 — 17.00 «Кавказа Iуйренаш». Радиожурнал.
18.00 — 19.00 «Музыкальни почта» (гIалгIай меттала).

ТХА АДРЕС: 364907. г. Грозный, Маяковски ул., 92. Телефонаш: редактора — 22-45-57; редактора заместителя — 22-85-07; бехкгокхама секретара — 22-84-68; отделий: партийни вахара — 22-53-12, промышленностен транспортен — 22-75-81, 22-65-01; юрта боахама — 22-47-84, 22-90-66; культура — 22-64-75, 22-75-78; письмой — 22-85-64; машинописни бюро — 22-89-51; корректорски — 22-89-88.

НАШ АДРЕС: 364907, г. Грозный, ул. Маяковского, 92. Телефоны: редактора — 22-45-57; заместителя редактора — 22-85-07; ответственного секретаря — 22-84-68; отделов: партийной жизни — 22-53-12, 22-54-04; промышленности и транспорта — 22-75-81; 22-65-01; сельского хозяйства — 22-90-66; 22-47-84; культуры — 22-64-75; 22-75-78; писем — 22-85-64; машинописное бюро — 22-89-51; корректорская — 22-89-88.

Газет арадувл шинареи ереи, шоаттеи деношка

СФ03010. «Грозненский рабочий» издательства типографи, Маяковски, 92.

Типография издательства «Грозненский рабочий», ул. Маяковского, 92. Заказ № 594.